



RSW TR INVEST GROUP



# XXI. YÜZYILIN HALK PROJESİ



**BU TÜR  
İMKANLAR  
100  
SENEDE  
BİR OLUR.**



RSW TR INVEST GROUP



# TOPLANTININ KONU BAŞLIKLARI

- RSW (RAİL SKY WAY) TEKNOLOJİSİ
- RSW TR INVEST GROUP
- NEDEN SKY WAY?
- SKY WAY TEKNOLOJİSİNİN ÜLKEMİZE FAYDALARI
- DÜNYAYLA AYNI ANDA TÜRKİYE'DEYİZ...



# KAR AMACIYLA YATIRIM

- sermayenizi kazanç amacıyla fonlara katmasıdır.



Yatırımcılık ise – sermayenizi yıldan yıla nasıl artırabilme farkındalığıdır.



**Yatırımcılık** - Uzun vadeli bir süreçtir. Bu sermayenizin  
5-10-15-20 yıl boyunca nasıl büyüyebilir anlayışıdır

**Örnek №1**

Yatırılacağı miktarı varsayalım, **10 000\$**.  
**20 sene sonra** hesabınızın aktifleştirmesini  
dikkate alırsak (uygulanan kar üzerinden )  
Aşağıdaki toplamı olabilir.

12%	senelik üzere =	110 014\$
15%	senelik üzere =	199 619\$
18%	senelik üzere =	361 673\$
24%	senelik üzere =	1 182 065\$
30%	senelik üzere =	3 841 064\$



# YATIRIM YAPMAYI ÖĞRENELİM

## Kişisel Yatırımın 5 prensipleri



1. Gelirlerinizin % 10'nu kenara koyun
2. Giderlerinizi kontrol altına alın.
3. Paranızı koruyun.
4. Yatırım yapmayı öğrenin.
5. Daima daha çok kazanmaya çabalayın.

**Özel yatırımcıların bu 5 prensiplerini unutmayın**

# Finansal Seviyeler:

Maddi özgürlüğünüze kavuşmanın yolu , ilk önce hangi finansal seviyede olduğunuzu ve hangi seviyeyi hedeflediğinizi anlamanız gerekiyor.

Fakir insan seviyesi	Orta seviyede insanlar	Zengin insanlar seviyesi
<p><b>Gelir</b></p> <p><b>Gider</b></p> <p>Bu şekilde yaşayan insanlar her zaman param yok diyorlar. Bu gayet normaldir. Çünkü kazanılan para yetmiyor. İnsanın gelir kaynağı kesilince de ortada kalıyor. Siz bu seviyede yaşayan birilerini tanıyor musunuz?</p>	<p><b>Gelir</b></p> <p><b>Gider</b></p> <p><b>Aktifler</b></p> <ol style="list-style-type: none"> <li>1. Ev</li> <li>2. Araba</li> <li>3. Tatil</li> <li>4. Yat</li> <li>5. Diğer</li> </ol> <p><b>Aktifler ile Pasif Giderlerin Farkı nedir?</b></p> <p>Ana geliri kesilince kiskanılmayacak bir duruma düşer ve pasiflerin ödenmesinin de ne imkanı nede anlamı kalıyor.</p>	<p><b>Gelir</b></p> <p><b>Gider</b></p> <p><b>Aktifler</b></p> <ol style="list-style-type: none"> <li>1. Hisseler</li> <li>2. Gayrimenkul</li> <li>3. Tahviller</li> <li>4. Vadeli işlemler</li> <li>5. Vekaleten yönetim</li> <li>6. Pay yönetimi</li> <li>7. v.s.</li> </ol> <p><b>Pasif</b></p> <ol style="list-style-type: none"> <li>1. Ev</li> <li>2. Araba</li> <li>3. Tatil</li> <li>4. Yat</li> <li>5. v.s.</li> </ol>

100 000  
KEYWAY

## Örnek №2

1\$./günde X30 gün = 30\$  
Ayda 30\$ X 30 sene = **10 800 \$.**

105 897\$

Sermaye  
geliri

Yatırım ücretleri

75 000  
50 000

56 365

95 097\$

AMA , eğer 30 gün sonra siz  
30\$ sermayenizi senelik %12 'ile ,  
yatırırsınız , o vakit

Sermayelendirmesi

29 677

25 000

14 987

6 901

2 450

5 SENE

10 SENE

15 SENE

20 SENE

25 SENE

30 SENE

10 800\$



RSW TR INVEST GROUP



# BU TÜR İMKANLAR 100 SENEDE BİR OLUR.



**Transnet projede indirimli fiyatla  
RSW Systems hisse payları halka açıktır.**

[rswtr-systems.com](http://rswtr-systems.com)





1998 yılında Çeriton Google'ın girişimine 100 000\$ değerinde yatırım yapmıştı. Şimdi ise onun pay oranı 1 milyar değerindedir. 1998'de 10 \$ yatırım 16 yıl içinde % 999 990 arttı = ayda % 5 208  
**\$10-> 16 yıl->100.000\$**

1976 yıl. Steve Jobs, Steve Wozniak ve Ron Wayne APPLE'ı kurdular. Ron Wayne şüphelenir ve iki hafta sonra % 10 hisse payını 800\$'a satar .  
**Bugün ise** bu hisse paketi **55 milyar \$'a** denk gelmektedir.  
**8\$ değerinde yatırım**  
**1976'dan bu yana 38 yıl** içinde % 6.874.900 arttı = **ayda % 15.914**

1996 y. \$60.000 yatırım . IPO girişi 2014 Eylül'de. Bugün ki değeri 231 milyar \$.  
18 yıl içinde % 384.999.900 sermayelendirme.  
**100 \$ yatırım** 18 yıl sonra yaklaşık **ayda % 1 782.400** arttı.  
**100\$->18 yıl->1.782.500 \$**



Microsoft firmasının hisseleri **10 senede 47 kat arttı.**

**100 \$ yatırım** 10 yıl içinde % 4 700 arttı=**ayda % 39**

**100\$->10 yıl-> 4 700 \$**

Wal-Mart hisseleri 20 senede **295 kat arttı .**

**100 \$ yatırım**  
20yıl içinde %  
29 500 arttı = **ayda % 122**  
=

**100\$->20 yıl-> 29 600 \$**

Boeing IPO girişinden sonra 20 senede **40 kat arttı.**

**100 \$ yatırım** 20 yıl içinde %

**4 000 = ayda % 16 =**  
**100\$->20 yıl-> 4 100\$**

# SkyWay Teknolojisi Avantajları



39 yıllık Geliştirilmesi  
ve denenmesi sonucu

**YÜKSEK HIZLI**

**GÜVENLİ**

**EKONOMİK**

**KONFORLU**

**MALİYETİ DÜŞÜK**





RSW TR INVEST GROUP



## ŞEHİR İÇİ YOLCU TAŞIMACILIĞI



**Şehiriçi, yakın bölgelerdeki , şehir – havaalanı ulaşım yolları**



**Hız - 150 km/sa  
Kapasite - 100 kişi  
Menzil - 200 km**



**Emniyetli ve Güvenilir.  
Trafik sıkışıklığı olmaksızın hızlı ulaşım**

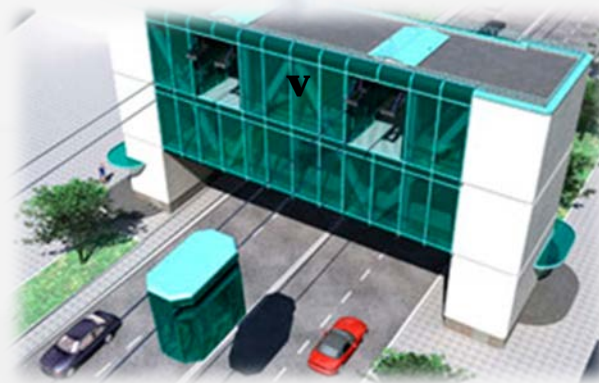



RSW TR INVEST GROUP



# ŞEHİRLERARASI VE KITALARARASI YOLCU TAŞIMACILIĞI

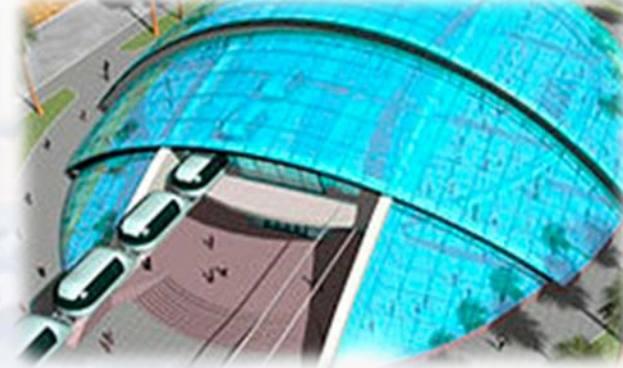

**Şehirler , Bölgeler,  
Ülkeler, Kıtalar arası**

**Hız - 500 km/sa  
Kapasite - 500 kişi  
Menzil - 10 000 KM**

**Konforlu  
Emniyetli  
Tüm hava koşullarına  
uygun**



SKY WAY  
YÜK TAŞIMACILIĞI

RSW TR INVEST GROUP

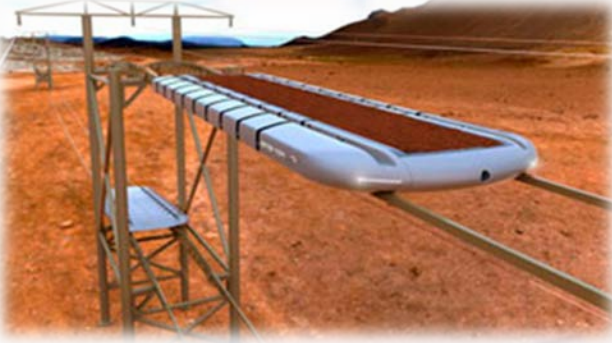

**Sıvı, gevşek, parçalı,  
adetli özel kargo  
nakliyatı**

**Hız - 120 KM/sa  
Kapasite -Yılda 250  
milyon ton  
Menzil - 10 000 KM**

**Ulaşılması zor  
bölgelere madencilik  
taşımacılığı**



# SKYWAY ULAŖTIRMA TEKNOLOJİLERİ

## ASMA RAYLI SİSTEM

## ALTAN RAYLI SİSTEM



50m – 5km

3m – 150m

# SKYWAY ULAŖTIRMA TEKNOLOJİLERİ

- Tekerleklerle baęlı özel tasarlanmış elektro-mekanik sistem
- Minimum enerji kaybı
- Tüm enerji kaynaklarından faydalanabilen
- 1 günde 1km altyapı hattı inşa edilebilir olması
- 150 yıl paslanmaz altyapı malzemesi



# SkyWay Teknolojisi Avantajları

- Düşük altyapı maaliyeti
- Düşük ulaşım maaliyeti
- Düşük enerji sarfiyatı
- Minimum alan kullanımı
- Tam otomatize sistem
- Yüksek güvenlikli
- Yüksek üst hız limitleri
- Yenilenebilir enerji kullanımı
- Çevreci

# SkyWay Eco Techno Park

- Sertifikalandırma süreçleri
- Test süreçleri
- Ar-ge süreçlerinin yürütülmesi
- SkyWay ürünlerinin sergilenmesi
- 300 milyon dolarlık maliyeti

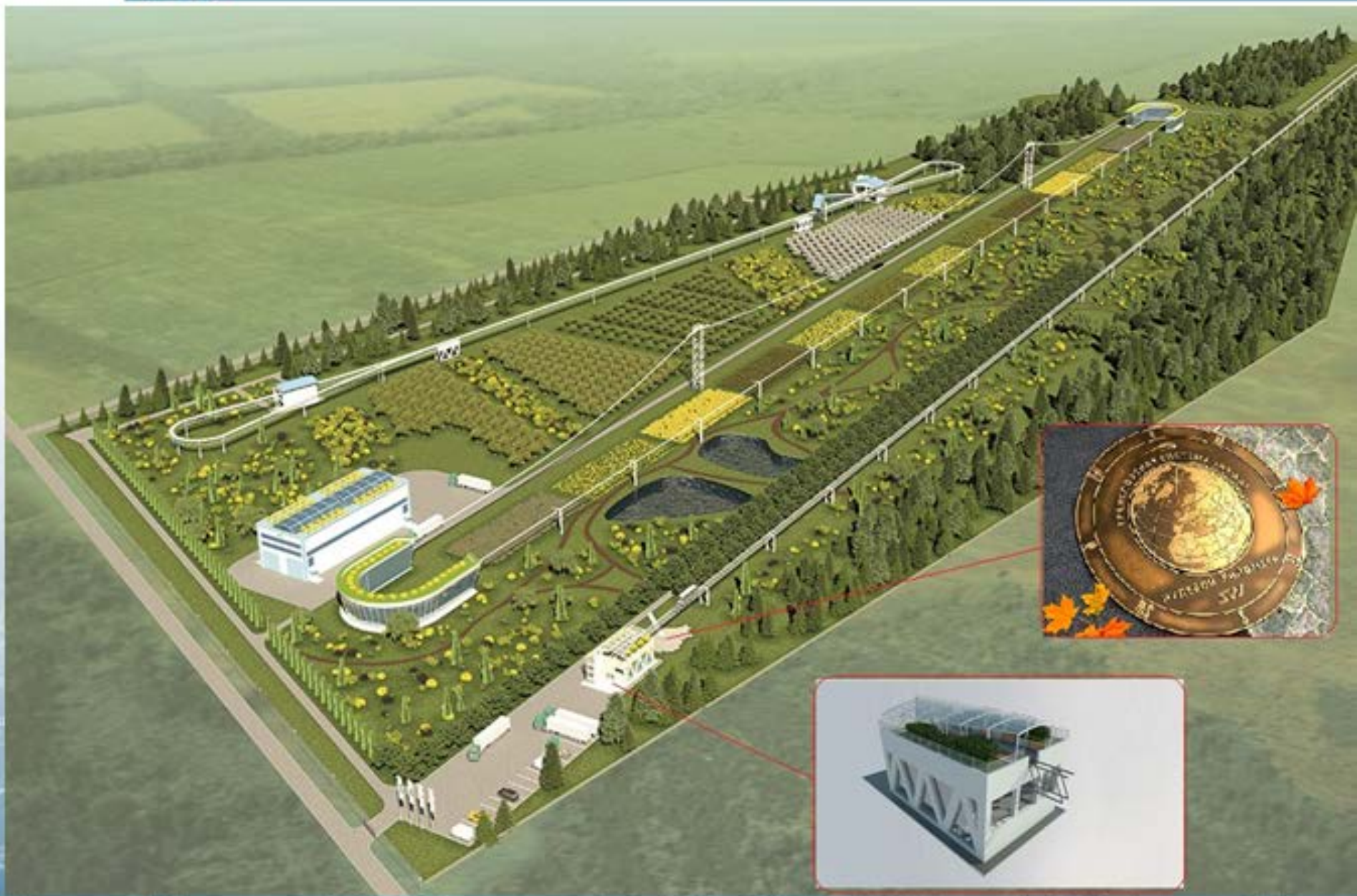

# EUROASIAN RAIL SKYWAY SYSTEMS

## Şirketler Grubu Bilimsel ve Üretim A.Ş.

SKY WAY ( Havada yaylı yollar) 2. seviyesi yüksek teknolojik ulaşım sistemidir



**Suite 2 23-24 Great  
James Street,  
London.**

İngiliz egemenliğinin  
Güvenilirlik garantisi



**Kayıtlı sermaye: 400  
milyar USD  
(£ 136 milyar sterlin ).**

Fikri mülkiyete karşı  
ödenmiştir



**Yönetmen:  
AE Yunitsky**  
Dünyaca ünlü bilim  
adamı

**PROJE HATLARI**



**RUSSIA**



**1 000 000 -5 000 000 km ray hattı**

**AVRASYA**



**10 000 000 -15 000 000 km ray hattı**



# RSW TR INVEST GROUP



€ 60 000 000 000

€ 80 000 000 000

€ 4 000 000 000



**Avrupa Birliđi**  
Yüksek hızlı hatları  
"Londra - Berlin -  
Moskova"  
Ve sonra Tokyo



**Avustralya**  
Yüksek hızlı hatlar  
"Melbourne - Sydney -  
Brisbane»  
Ve sonra Avustralya çevresinde



**RUSSIA**  
Yüksek hızlı hatları  
"Moskova - Minsk - Vilnius -  
Kaliningrad»

€ 8 000 000 000

€ 7 000 000 000

€ 5 000 000 000



**Bolivya**  
Demiryolu Taşımacılıđı  
"Mutum izlemek - liman  
Pasifik "bölgesindeki



**VIETNAM**  
Yüksek hızlı hatları  
"Hanoi - Ho Chi Minh City "



**BİRLEŞİK ARAB  
EMİRLİKLERİ**  
Kentsel karayolları  
"Dubai ve Sharjah "  
şehirlerde

RSW TR INVEST GROUP



# TÜRKİYE, DÜNYADA YENİ BİR ÇAĞA İMZA ATIYOR









# TÜRKİYE'NİN KALKINMASI BİZİM ELİMİZDE





# MARMARA BELEDİYELER BİRLİĞİ GÖRÜŞMELERİ







SKY W





RSW TR INVEST GROUP



# Halk + Teknoloji = Dünyanın Yeni Ekonomik Evrimi

**Gelecek – ağ kurumlardadır, başında kurucu insanlar olan monokurumlardan değil. Güç – ağ insanlardadır!**

**Girişim fonları ve girişim piyasasının geleceği – bir hızlandırıcı olarak orta ve mikro yatırımcı ortaklık ağ üzerinde ağ geliştirmesindedir, büyük yatırımcılarda değil. Büyük yatırımcılar ortasında veya sonunda gelir.**

**SKYWAY ideolojisine göre dünyanın seçilen güçlülere değil, herhangi bir İNSAN olabilir. Herkes her biri olabilir.**

Modern  
kurum  
yapısı

RSW TR  
INVEST  
Group'un  
İdeoloji  
ve yapısı

Sky Way Invest Group inovasyonu sadece yeni teknolojilerde değil

SKY WAY

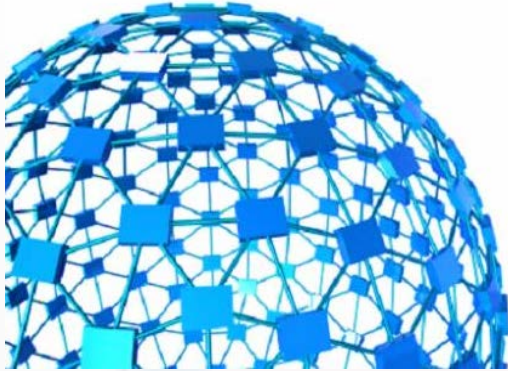

**!!! Ağ üzerinde geliştirme unsurlarıyla dünyanın ilk girişim sermayedarıdır !!!**

**SKYWAY – büyük bir iş dünyasında her bir insan için sosyal asansörüdür .**

**İmkanlar yürüyen merdiveni. İnisiyatif teşvik edilmektedir. Ürünün talebi insanların tüm kategoriler içindir.**

**Kolektif bilinçli düşünebilen bir organizma. Yeni toplum. Yeni bir çağ.**





# Yatırım iş dünyasında RSW Şirketin yeri

**Banka Sektörü**

**Sigorta Sektörü**

**Borsa Sektörü**

**Döviz Sektörü**

**Gayri Menkul Sektörü**

**HI TECH Sektörü**

**Bilim Gelişim Sektörü**

**Riskli projeler Sektörü**



**2014-2016**

# Yatırım iş dünyasında RSW Şirketin yeri

**Banka Sektörü**

**Sigorta Sektörü**

**Borsa Sektörü**

**Döviz Sektörü**

**Gayri Menkul Sektörü**

**HI TECH Sektörü**

**Bilim Gelişim Sektörü**

**Riskli projeler Sektörü**



**2017-2020**

# Yatırım iş dünyasında RSW Şirketin yeri

**Banka Sektörü**

**Sigorta Sektörü**

**Borsa Sektörü**

**Döviz Sektörü**

**Gayri Menkul Sektörü**

**SKY-TECH Sektörü**

**Bilim Gelişim Sektörü**

**Riskli projeler Sektörü**



**2020-2025**

# HEPP PAKETLERİMİZ

## EĞİTİM&PAY (HEP) PAKETLERİ



**RSW TR**

Paketinizi yükseltmek yüksek oranlarda indirim sağlayabilirsiniz

Pay Satışı

Geçmiş İşlemler

Sertifika Ara



Pay  
0



Yatırım Hesabı  
0

Alım Tutarı (\$)	TL	Pay Adeti	Birim Fiyatı	Nominal Değer
\$				

Paket Adı	Fiyatı (\$)	TL	Pay Adeti	İndirim	Birim Fiyatı	Nominal Değer
Mini Paket 1	10.00	38.9 TRY	80	8	0,125	80
Mini Paket 2	25.00	97.25 TRY	225	9	0,11111	225
HEPP 1	50.00	194.5 TRY	800	16	0,0625	800
HEPP 2	100.00	389 TRY	1800	18	0,05556	1800
HEPP 3	250.00	972.5 TRY	6250	25	0,04	6250
HEPP 4	500.00	1945 TRY	25000	50	0,02	25000
HEPP 5	750.00	2917.5 TRY	43500	58	0,01724	43500
HEPP 6	1000.00	3890 TRY	66000	66	0,01515	66000
HEPP 7	2500.00	9725 TRY	212500	85	0,01176	212500
HEPP 8	5000.00	19450 TRY	500000	100	0,01	500000

Kullanılacak Hesap

Yatırım Hesabından Çekmek İstedığınız Tutar

\$ 0 0

Bonus Hesabından Çekmek İstedığınız Tutar

\$ 0 0

Teknik Destek

Çevrimiçi



# RSW TR INVEST GROUP

## HİSSE PAY DAĞITIMI !!!



Paket Adı	Fiyatı (\$)	TL	Pay Adeti	İndirim	Birim Fiyatı	Nominal Değer
Paket 1	100.00	375 TRY	3000	30	0,03333	3000
Paket 2	250.00	937.5 TRY	9000	36	0,02778	9000
Paket 3	500.00	1875 TRY	37500	75	0,01333	37500
Paket 4	750.00	2812.5 TRY	60000	80	0,0125	60000
Paket 5	1000.00	3750 TRY	100000	100	0,01	100000
Paket 6	2500.00	9375 TRY	300000	120	0,00833	300000
Paket 7	5000.00	18750 TRY	720000	144	0,00694	720000

**DAHA YÜKSEK ALIMLAR İÇİN FİRMAMIZLA BAĞLANTIYA GEÇİNİZ.**

Belge Seri No.

A01-00



Hisse (Pay)

## HEPP BELGESİ

Adı :   
Soyadı :   
T.C. Kimlik :

İş bu belge .....2017..... (yıl) / .....1..... dönemde HEPP eğitim programına katılmasından ve başarıyla tamamlanmasından dolayı verilmiştir. Katılımcıya iş bu .....A01-00..... seri numaralı HEPP dahilinde ........ hisse/pay mülkiyet ve tasarruf hakkı (28.02.2016 RSW TR INVESTMENT A.Ş. ve ERSSL GTI sözleşmeye dayanarak) katılımcıya tahsis edilmiştir. Tüm kayıtlar RSW TR INVESTMENT A.Ş. tarafından tutulmaktadır.

RSW TR INVESTMENT A.Ş. SkyWay teknolojilerinin belgelendirilmesi ve gerçekleştirilmesinden anılan payların üzerindeki bütün hakların katılımcının rızası üzeri lehine feragat edecektir. Uyuşmazlık olduğu hallerde firma kayıtları geçerlidir. RSW TR INVESTMENT A.Ş. SkyWay teknolojilerinden alınan paylardan düşen kar payı dağıtımı proje gerçekleştirilmesine bağlıdır. RSW TR INVESTMENT A.Ş. SkyWay tarafından sağlanacak kar payını zamanında dağıtılacağını taahhüt eder.

VERİLİŞ TARİHİ

08 Kasım 2017

RSW TR INVESTMENT A.Ş.

Yönetim Kurulu Başkanı  
Anuş SARGSYAN



İMZA





### PROSUMENT GELİR TABLOSU

	PARTNER	KATILIMCI	NİTELİKLİ PARTNER	YATIRIM DANIŞMANI	MENAJER	STAR MENAJER	TOP LİDER
Kişisel Alım Şartı	-	25\$ +≥	300\$ +≥	1.000\$ +≥	5.000\$ +≥	25.000\$ + ≥	150.000\$ + ≥
Kişisel Ciro Şartı	-	-	-	2.000\$ ≥	20.000\$ +≥	75.000\$ + ≥	300.000\$ + ≥
Ekip Ciroşu Şartı	-	-	-	-	150.000\$ ≥	300.000\$ + ≥	1.000.000\$ + ≥
Kazanımlar		v Finans Eğt. 1. Level	v Finans Eğt. 2. ve 3. Level v 3. Derece Bonus Hakkı v Bonus Çekime Açık	v Finans Eğt. 4. Level v Bonus Çekime Açık	v Finans Eğt. 5 ve 6. Level v Bonus Çekime Açık	v Finans Eğt. 7. Level v Bonus Çekime Açık	v Finans Eğt. 8. Level v Bonus Çekime Açık
Ek Şartlar	v 18 Yaş ve üzeri v Sözleşme onaylanmalıdır.			v 1. Derecede 4. Nitelikli Partner	v 1. Derecede 4. Yatırım Danışmanı (6 Ayda bir aktiflik)	v 1. Derecede 4 Menajer v Veya 1. Derece 3 Menajer + Bağımsız Daldan 1 Menajer v 6 Ayda bir aktiflik	v 1. Derecede 4 Star Menajer v 1. Derecede 3 Star Menajer + Ve Bağımsız Daldan 1 Star Menajer v Veya 1. Derecede 2 Star Menajer + Bağımsız Daldan 2 Star Menajer
1. Derece	% 15 Bonus		% 15 Bonus	% 20 Bonus	% 20 Bonus	% 23 Bonus	% 23 Bonus
2. Derece			% 3 Bonus	% 5 Bonus	% 5 Bonus	% 8 Bonus	% 8 Bonus
3. Derece			% 1 Bonus	% 3 Bonus	% 3 Bonus	% 5 Bonus	% 5 Bonus
4. Derece				% 1 Bonus	% 1 Bonus	% 3 Bonus	% 3 Bonus
5. Derece						% 1 Bonus	% 1 Bonus
6. Derece							
9. Dereceye Kadar					↓ %0,5 Bonus		
19. Dereceye Kadar						↓ %0,5 Bonus	↓ %1 Bonus
Tüm Derinliklerden							↓ Tüm Derinliklerden %0,5 Bonus







RSW TR INVEST GROUP



## PROMOSYONLARIMIZ

**100.000 USD**

***Yılda 2 kez Türkiye Konferanslarına  
ücretsiz katılım hakkı***



# PROMOSYONLARIMIZ



**250.000 USD**  
*Yılda 2 kez*  
*Türkiye*  
*Konferanslarına*

*Yılda 2 kez Yurtdışı*  
*Kongrelerine*  
*ücretsiz katılım*  
*hakkı*



# PROMOSYONLARIMIZ

500.000 USD



# PROMOSYONLARIMIZ

**1.000.000 USD**



# Havada Raylı Taşımacılıkta Türkiye pilot projesi...

## **İŞ-TİCARET-TURİZM MERKEZİ !**

- Tarihi dokuya zarar vermeden
- İnsan sağlığını bozmadan
- Düşük maliyetle
- Çevreye duyarlı
- Kurulum ve kullanımda zaman tasarrufu

## UZMAN GÖRÜŞÜ:

«Sky Way Teknolojisi 21. yüzyılın taşıma sistemi için tüm gereksinimleri karşılar.»

Ulusal Enstitüsü'nün  
Yönetim ve yorum" Yüksek  
Okulun Makroekonomik  
tahminleme Bölüm Başkanı

Araştırma Enstitüsü Müdürü

Rusya Federasyonu Devlet  
Konseyi 3. sınıf Mali  
Müşaviri.

RSW Systems Planlama ve  
Strateji Geliştirme Direktörü

**SİBİRYAKOV SERGEY ANATOLEVİÇ**

# SkyWay Teknolojisi Avantajları





RSW TR INVEST GROUP



**Kavşakların, yaya geçitlerinin ve karşı şeritlerin olmaması, ulaşım güvenliği sağlamaktadır.**



Отсутствие перекрестков, пешеходных переходов и встречных полос движения обеспечивает высокую транспортную, экологическую и антитеррористическую безопасность

[rswtr-systems.com](http://rswtr-systems.com)



## Kule istasyonları kazıklı temeller ile deniz üzerine inşa edilmektedir.



# Şehiriçinde binalar arası ulaşım sistemi



# Karayolu trafiğine çözüm



## Çevreci ve konforlu şehirçi istasyonları



## Al Hudayriat Adası ile Halk Parkı arasında SkyWay Teknolojisi

Национальный парк на острове  
Al Hudayriat Island с Линейным городом  
SkyWay по периметру острова и шельфу  
моря (2019 г.)

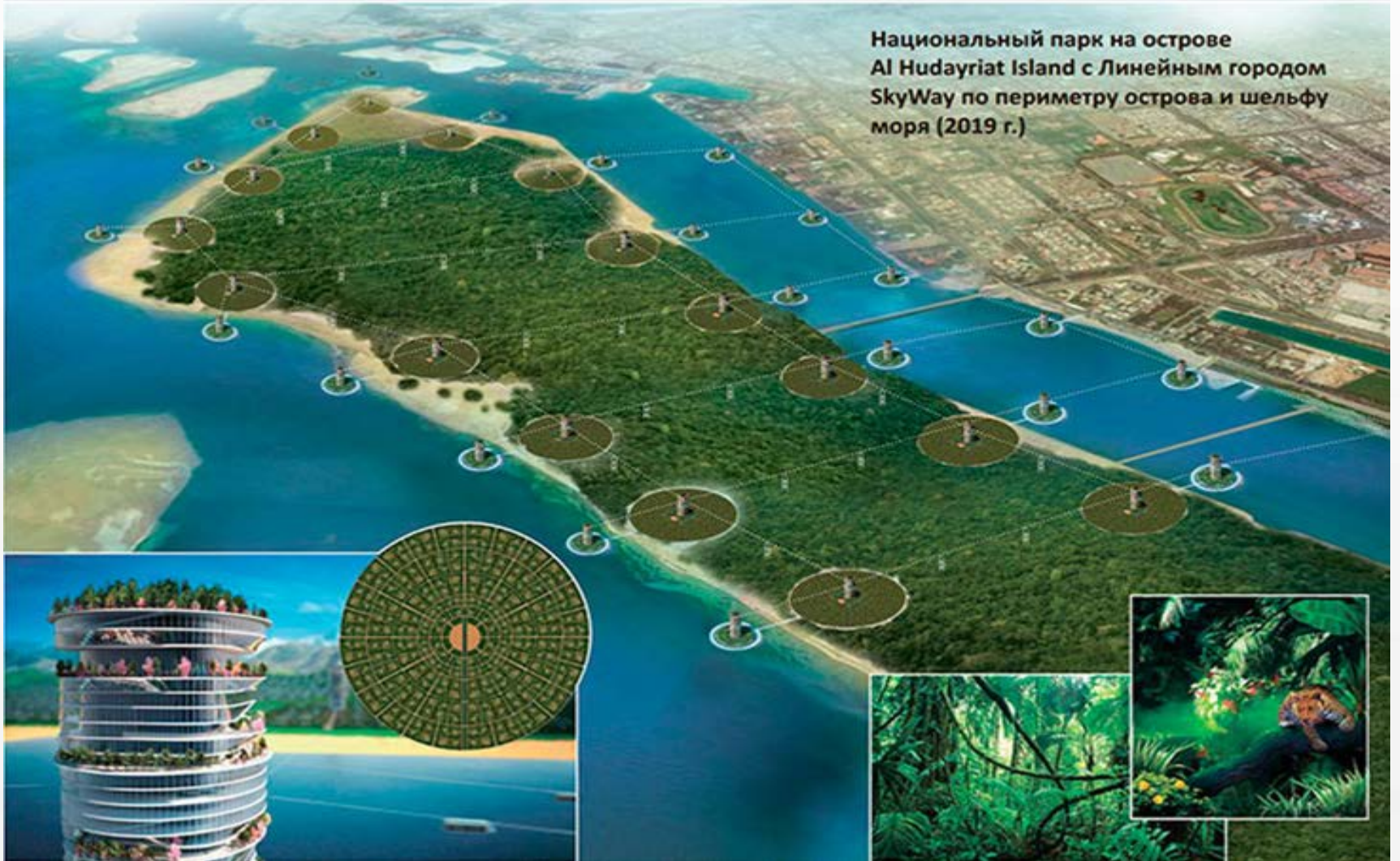

## Al Hudayriat Adası ile orman arasında SkyWay Teknolojisi

Экогород на острове Al Hudayriat Island  
кластерного типа с джунглями и линейным  
городом SkyWay на шельфе моря (2019 г.)



AKILLI EVLER!



AKILLI SAĞLIK SİSTEMİ!



AKILLI TELEFON!



AKILLI ŞEHİRLER!



AKILLI YOLLAR!



AKILLI ULAŞIM?

**Belediye Hizmetleri**  
E-Belediyecilik

**Vatandaşlık Hizmetleri ve Bilişim**

Kamu Güvenliği, Sosyal Yaşam,  
Sağlık (Evde Bakım),  
Eğitim, E-Devlet Hizmetleri

**Akıllı Ulaşım**

Raylı Sistem, Metrobüs ve Oto,  
Havayolu ve, Denizyolu

**Enerji ve Altyapı**

Doğalgaz, Güneş Enerjisi, Elektrik, Su

**Kamusal İletişim**

Telekomünikasyon, Genişband ve Kablosuz  
Ağ, Çağrı Merkezleri

**Akıllı Şehirler Yol Haritası**

Bütünleşik Sistemler, Yeni Liderlik,  
İşbirlikçi Çalışma,  
Standartlar, Açıklık ve İnovasyon

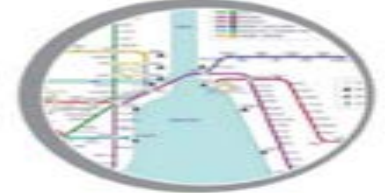

TÜRKİYE BİLİŞİM DERNEĞİ

# Ford'un stratejisi + Jobs'un stratejisi = SKYWAY TEKNOLOJİ'Sİ







ПРАВИТЕЛЬСТВО МОСКВЫ  
ДЕПАРТАМЕНТ ПРИРОДОПОЛЬЗОВАНИЯ И ОХРАНЫ  
ОКРУЖАЮЩЕЙ СРЕДЫ ГОРОДА МОСКВЫ

119019, г. Москва, в/з 210  
ул. Новый Арбат, д. 31, к. 1  
Телефон: (495) 495-84-74, факс: (495) 499-88-48  
ОКПО: 50267732, ОГРН: 5037704056974, ИНН/КПП: 7704221755/770403001

E-mail: [sp@rpsd.mos.ru](mailto:sp@rpsd.mos.ru)  
<http://www.rpsd.mos.ru>

*21.04.2016 № Д.Б.006.05-19-16/3/16*  
на № \_\_\_\_\_ от \_\_\_\_\_

Руководителю глобального  
стратегического развития  
компании Rail Skyway Systems

С.А.Сибирякову

Уважаемый Сергей Анатольевич!

26-29 апреля 2016 года в Москве по решению Правительства Российской Федерации состоится Международная выставка-форум «ЭКОТЕХ» (далее – Экотех) – первое и единственное в России пространство для презентации экологических инновационных решений для всех отраслей экономики и сфер деятельности.

Правительством Российской Федерации организация Экотеха возложена на Министерство природных ресурсов и экологии Российской Федерации.

В мероприятии запланировано участие представителей Администрации Президента Российской Федерации, Правительства Российской Федерации, руководителей ключевых федеральных ведомств и ряда регионов, представителей бизнес- и научного сообщества, банков, а также общественных объединений и

m



SKY WAY

# SANKT PETERSBURG

# RSW TR INVEST GROUP



RSW TR  
Invest group



#### Закрываете аккредитивные товары

«Струнные технологии»  
пр-т. Дзержинского, 104 блок Б,  
пом. 703, 220116, г. Минск  
привычка +375 17 388-20-20  
факс +375 17 388-06-06  
info@sw-tech.by www.sw-tech.by  
р/р 3012156430008 ЗАО «БСБ-Банк»,  
х/с 175, г. Минск,  
пр-т Переможцаў 23/3, УНП 192425076

17.04.2016 № 128  
на № \_\_\_\_\_ от \_\_\_\_\_

#### Закрываете аккредитивные общества

«Струнные технологии»  
пр-т. Дзержинского, 104 блок Б,  
пом. 703, 220116, г. Минск  
привычка +375 17 388-20-20  
факс +375 17 388-06-06  
info@sw-tech.by www.sw-tech.by  
р/с 3012156430008 ЗАО «БСБ-Банк»,  
х/с 175, г. Минск,  
пр-т Победителей 23/3, УНП 192425076

Представителю комитета по  
развитию транспортной  
инфраструктуры г. Санкт-Петербурга

О выполнении рекомендаций  
Экспертного совета при Минтрансе РФ

В рамках состоявшегося 11 февраля 2016 г. в г. Москве заседания Экспертного совета по повышению инновационности государственных закупок в транспортном комплексе в Министерстве транспорта Российской Федерации струнная технология SkyWay была признана инновационной. Это значит, что одно из крупнейших, сильнейших и влиятельнейших государств в мире подтвердило жизнеспособность и перспективность проекта SkyWay. В настоящее время в г. Марьино Горка на территории Республики Беларусь строится ЭкоТехноПарк, где будут представлены действующие образцы инновационной струнной транспортной системы SkyWay.

Согласно рекомендаций п. 2.2 раздела V протокола №16 заседания Экспертного совета при Минтрансе РФ в г. Москве от 11.02.2016 ЗАО "Струнные технологии" представляет Вам 2 аванпроекта для конкретного использования предлагаемой транспортной системы SkyWay применительно к конкретным условиям и территориям г. Санкт-Петербурга. В частности, речь идёт о следующих аванпроектах:

1. Строительство транспортного комплекса SkyWay в г. Санкт-Петербурге по маршруту «Аэропорт Пулково – станция метро Купчино»;
2. Концепция юнибайка на городской территории г. Санкт-Петербурга, Россия, с отражением возможных функциональных и дизайнерских решений.



Также информируем, что первому заместителю Администрации Пушкинского района Санкт-Петербурга Матвееву Д.Г. переданы конкретные предложения по развитию струнной транспортной системы SkyWay в пос. Шушары Пушкинского района Санкт-Петербурга, а именно городской трассы "Аэропорт Пулково – станция метро Купчино", а также лёгкой трассы станция метро Купчино – Экспофорум на Петербургском шоссе.

Строительство транспортно-инфраструктурных комплексов по технологии SkyWay в Российской Федерации будет способствовать импортозамещению в транспортной сфере и применению в России наиболее эффективных транспортных систем с точки зрения экономичности, экологичности и безопасности, что обеспечит рост и развитие экономики г. Санкт-Петербурга и повышение качества жизни его жителей.

Будем рады развитию дальнейшего сотрудничества.

С уважением,

Генеральный директор-  
генеральный конструктор

А.Э.Юницкий

Исп. Представитель в г. Санкт-Петербурге  
Медонечная М.И., тел. +79111908882

# TÜRKİYEİNİN İLK AP

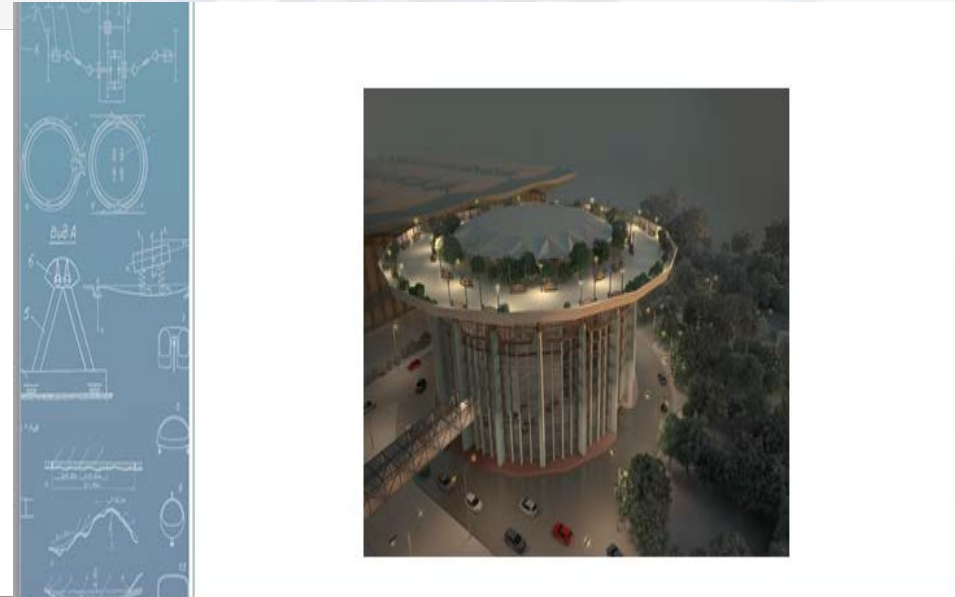
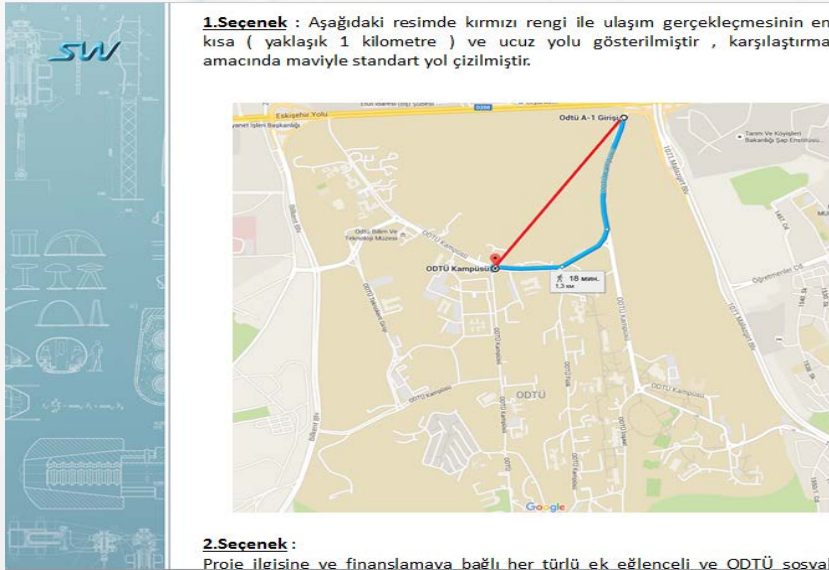



RSW TR INVEST GROUP



# TÜRKİYENİN İLK AP



# RSW TR INVEST GROUP



GELECEK  
ELLERİMİZİN  
İÇİNDE