



**ÖZ SERMAYE, SERMAYE HAREKETLERİ,
HALKA ARZ - BORSA İŞLEMLERİ
KÂR PAYI DAĞITIMI
FİNANS EĞİTİMİNE HOŞGELDİNİZ.**

KARMAŖIK VE SIKIŖIK BİR TRAFİKTE SKYWAY FARKI



SKYWAY RAY SİSTEMİNİN KURULUŞU



UNIBUS



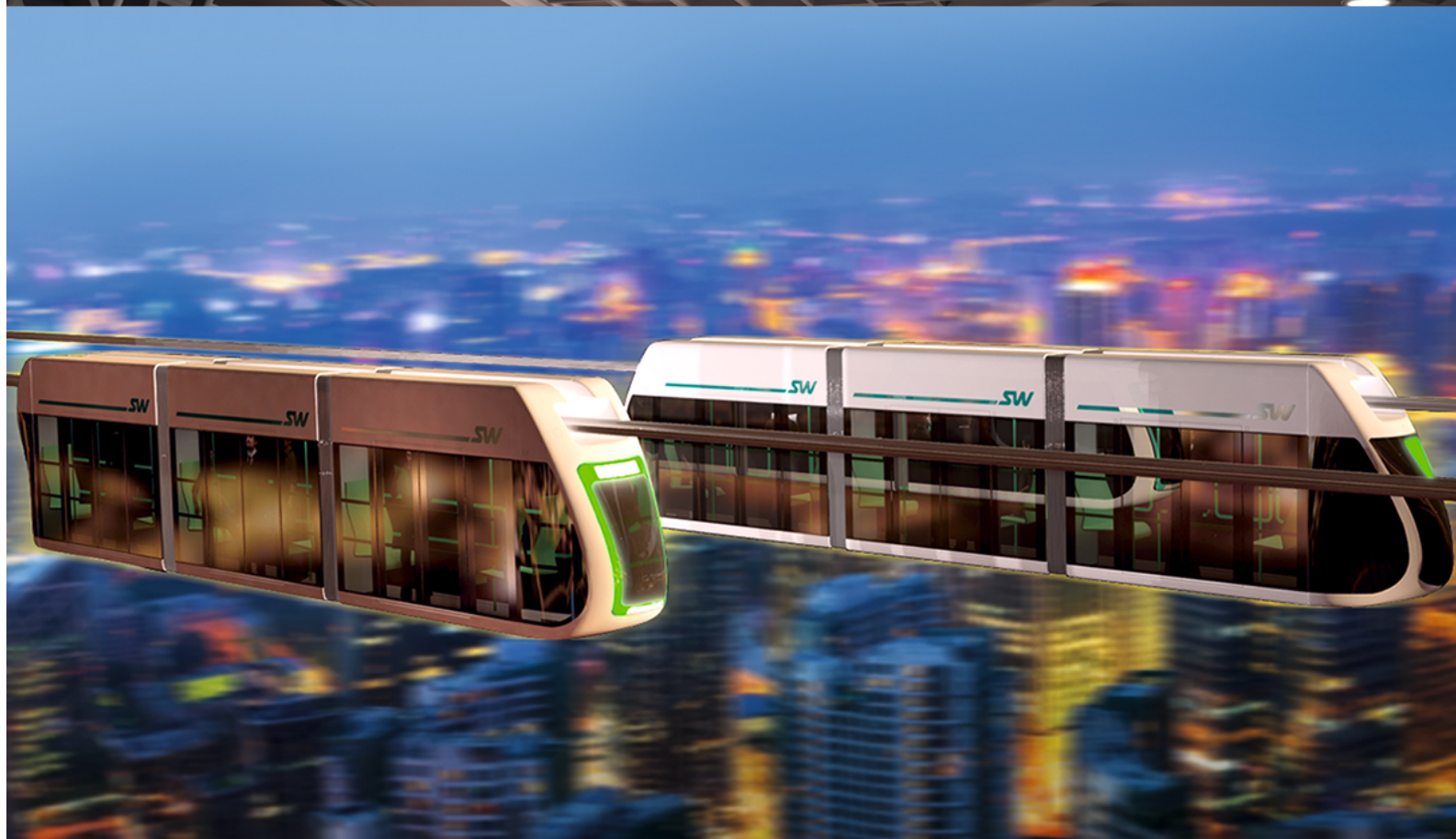

ASMA RAYLI UNİBAS

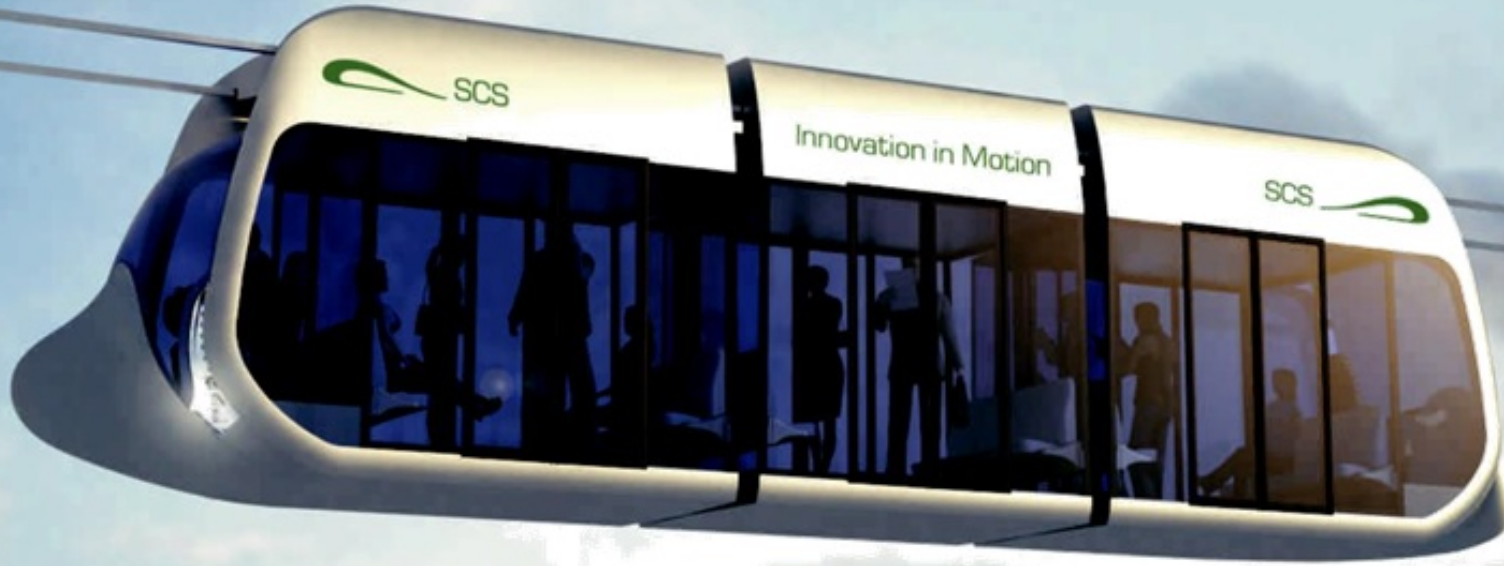

RAY ÜSTÜ UNİBAS



HIZLI TREN VE KARGO TAŞIMACILIĞI

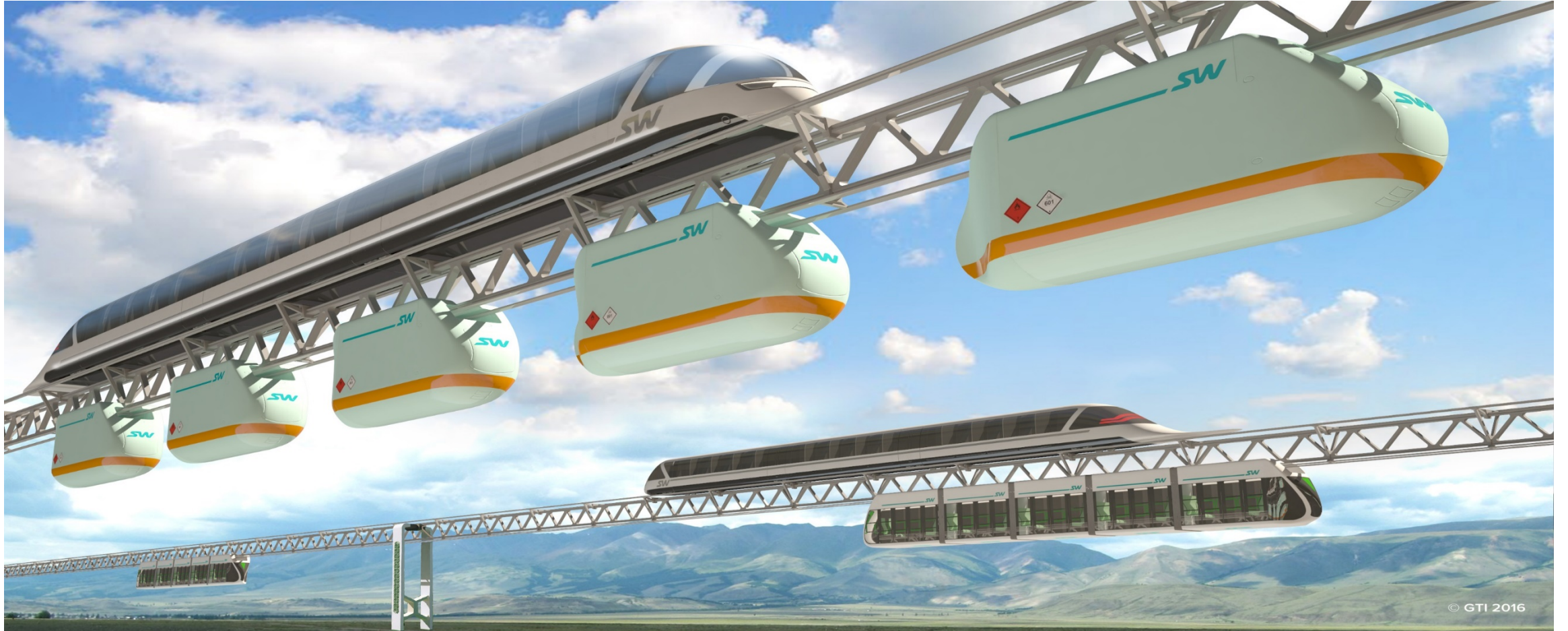



HIZLI TREN



HIZLI TREN



HIZLI TREN

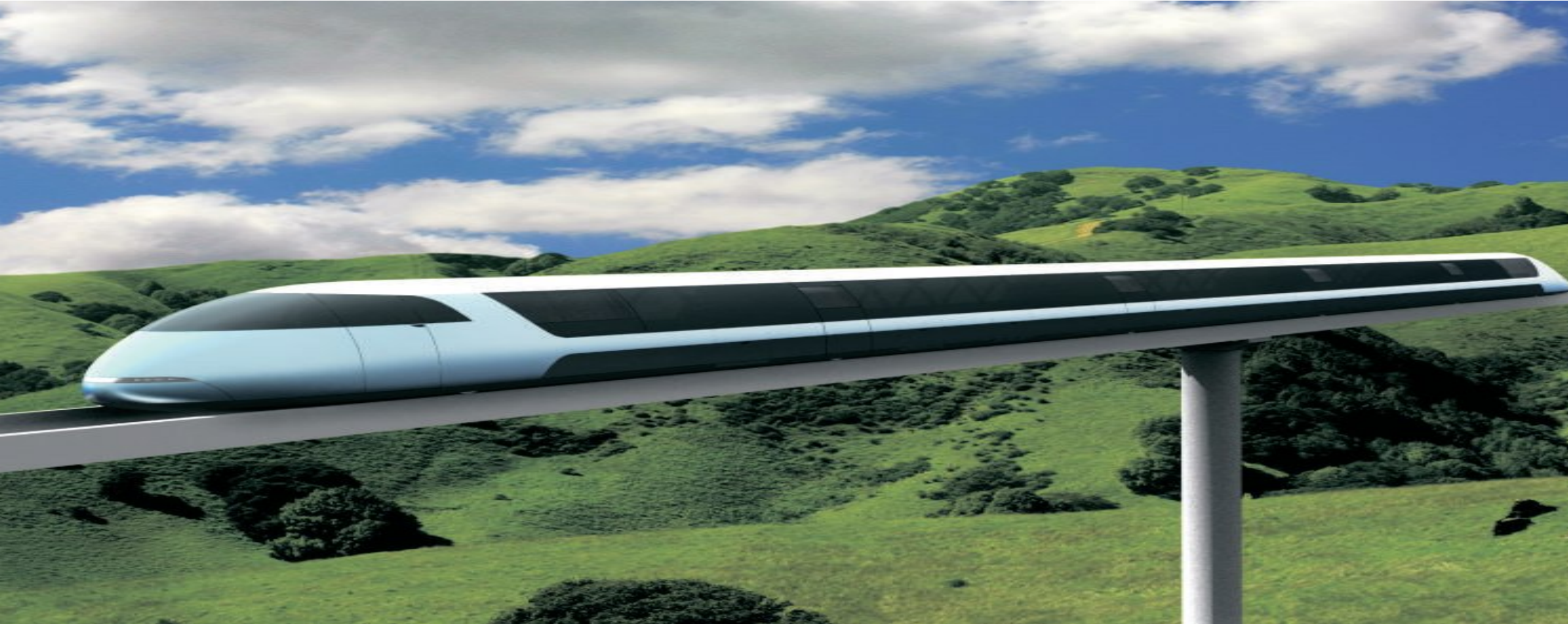



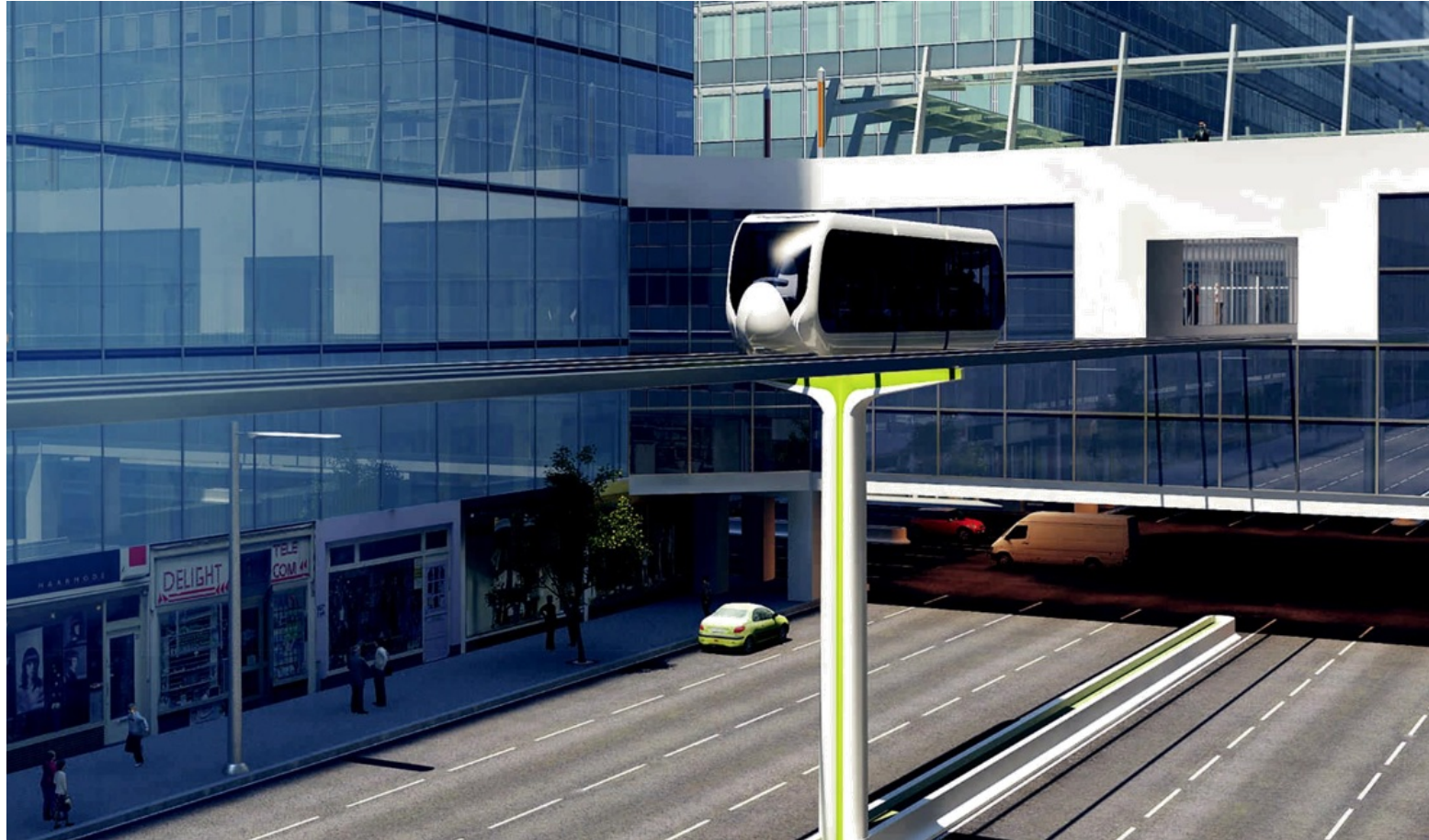

**39 yıllık Geliştirilmesi
ve denenmesi sonucu**

sek Hızlı

GÜVENLİ

EKONOMİK

KONFORLÜ

MALİYETİ DÜŞÜ

KARGO TAŐIMACILIĐI

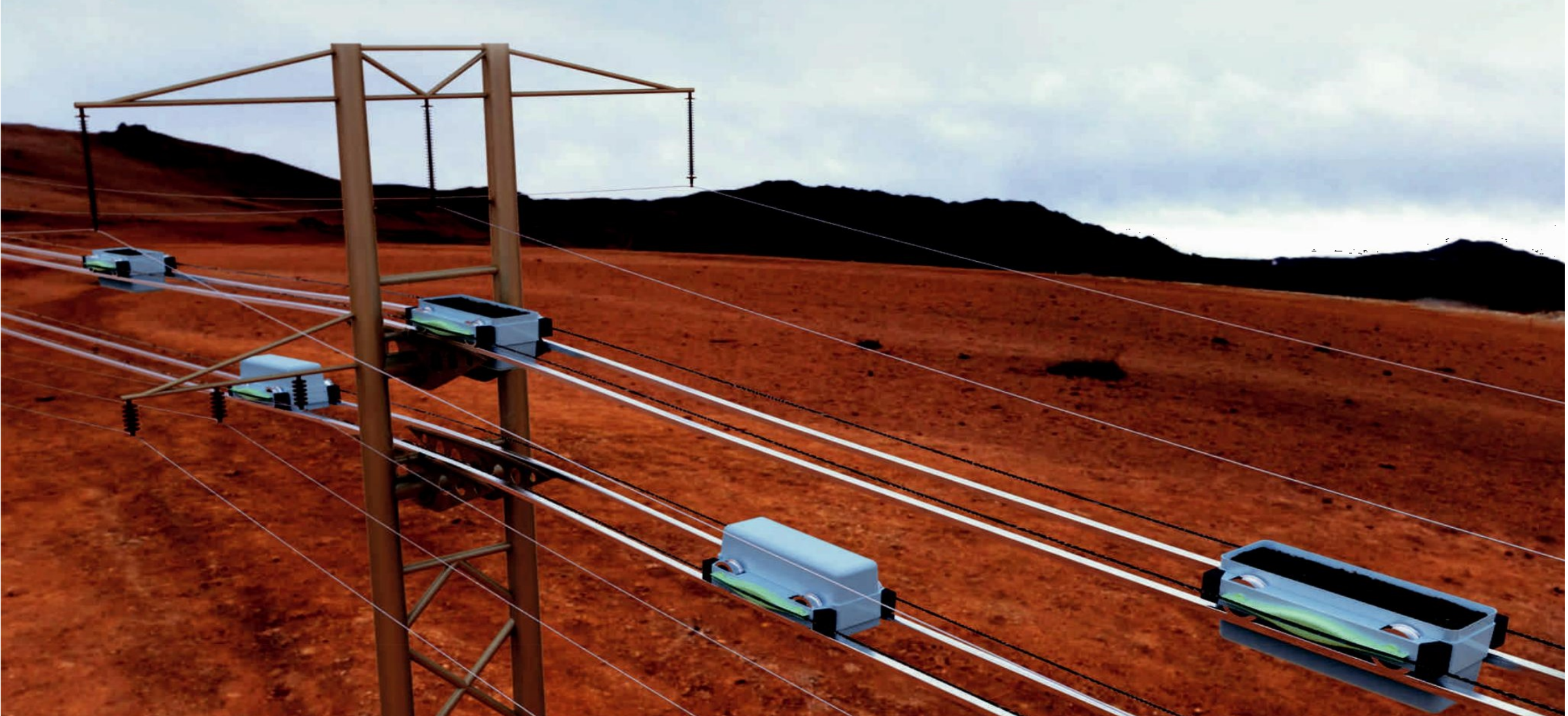



TASARRUF



Su



Engelibeli Arazide
Kurulum İmkani



Lokal-Minimal
Arazi Kullanımı



Ekosistemin,
Dođal Çevrenin
Korunması



Atmosfere Giden
Zararlı Atıkların
Azaltılması



Gürültüsüz,
Yüksek Elektrogüvenlik





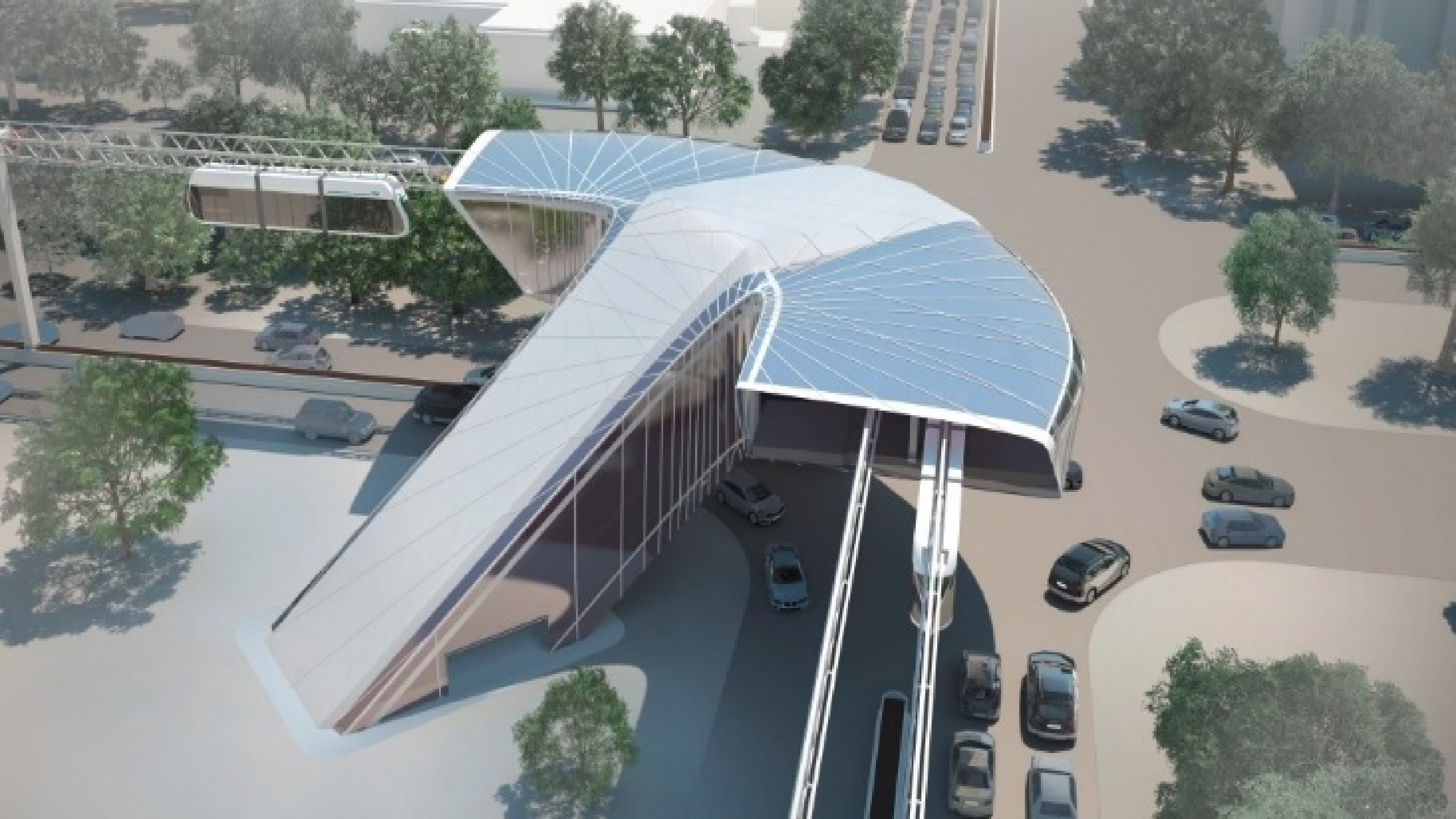



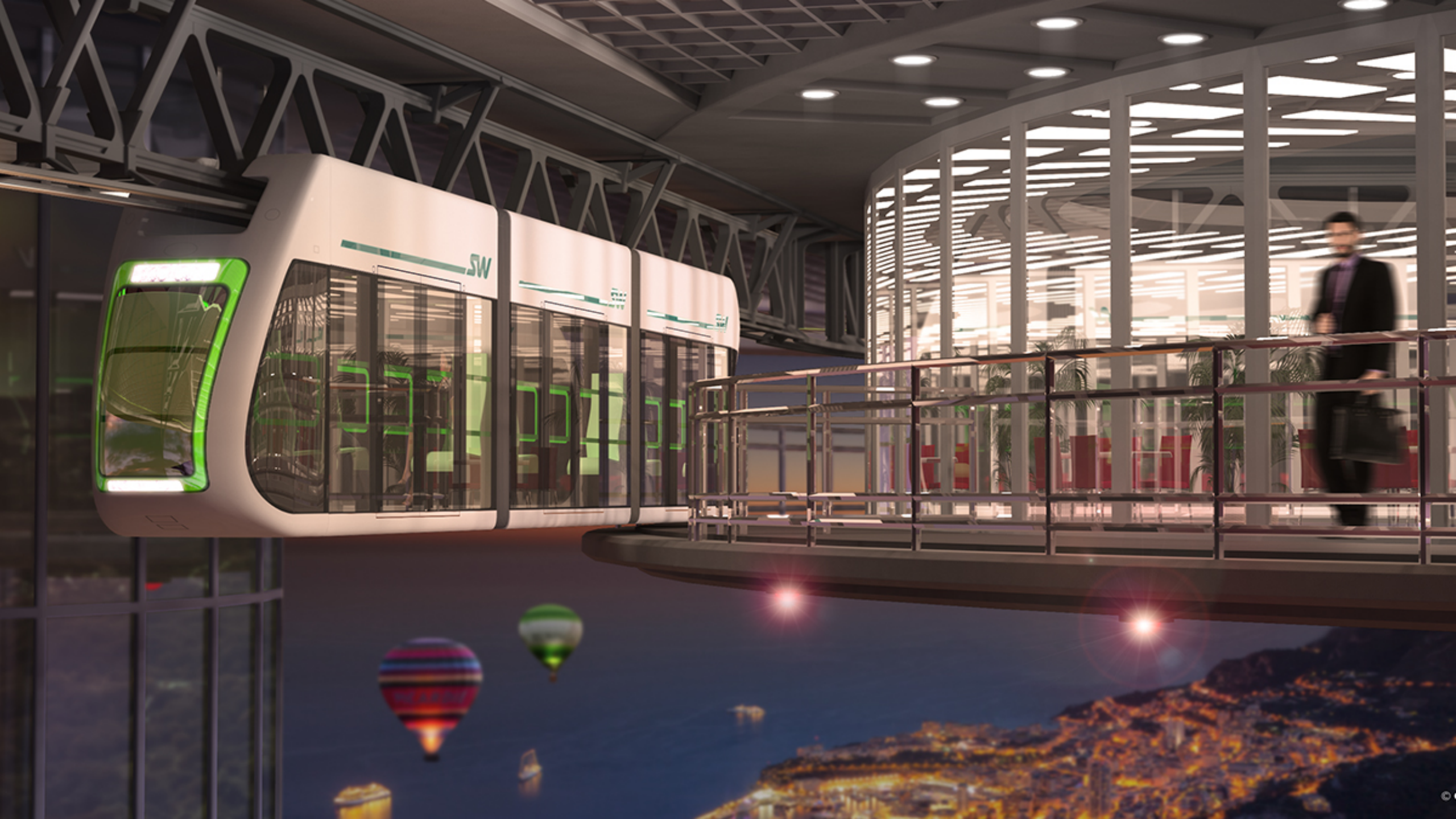

SW

SW

SW



DUBAİ OFİSİMİZ





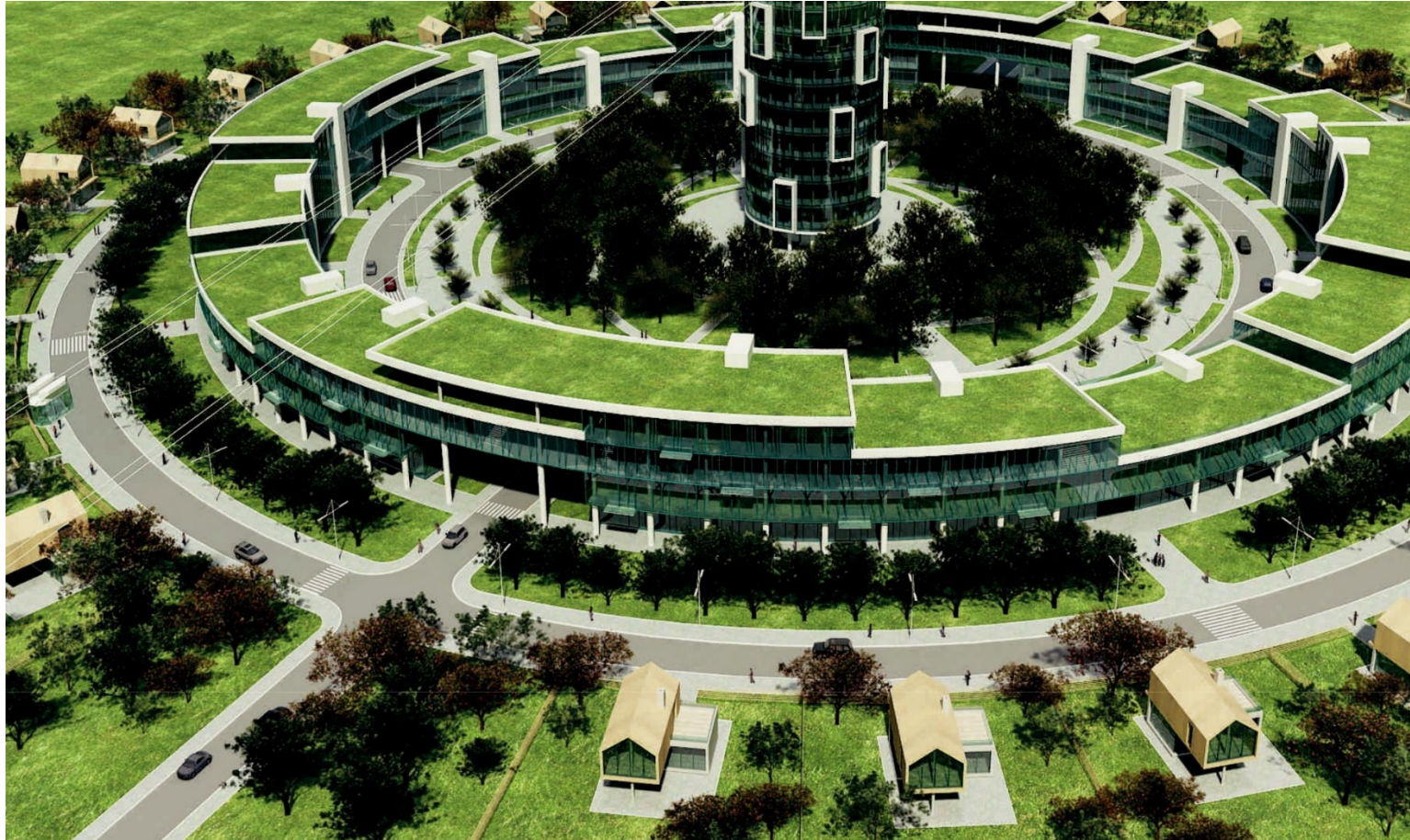



BELARUS TEKNOPARKTA TÜRİK BAYRAĐI



ANATOLY EDUARDOVICH YUNITSKIY

• YUNITSKIY RAYLI TAŞIMACILIK :

- Proje Geliştiricisi olan Sn. Yunitskiy, Euroasian Rail Skyway Systems Ltd. şirketinin CEO'sudur.
- 140'den fazla buluşun yazarı, 18 bilim monografisi, 220'den fazla bilimsel makale
- Uzaya **ROKETSİZ** ulaşım, taşımacılık ve kalkınma teknoloji sisteminin mucidi.
- SSCB Kozmonotluk Federasyonu Üyesi ve Doğa Bilimleri Rus Kamu Akademisi
- Öğretim Üyesidir.

• EĞİTİMİ:

- 1-) Raylı Taşıma Sistemi Mühendisi
- 2-) Altyapı yapı tasarımcısı



ÖDÜLLERİ

- 1-) **All-Russian Exhibition Centre**'dan 2 altın madalya
- 2-) Taşımacılık projesinin de iki kez altın araba ödülü ve 3 kez altın seviyesinde ödül
- 4-) Uluslararası yarışmalardan alınmış 30 adet diploma ve sertifika

RAİL SKYWAY SYSTEMS LTD.ŞTİ. SERMAYESİ

- Teknolojimizin mucidi ve şirket ceo' su **Sn. Yunitskiy**, tarafından **Euroasian Rail Skyway Systems Ltd. şirketine** **400 milyar USD**. Tutarındaki **FIKRI MÜLKİYET** hakkı **ayni SERMAYE** olarak tahsis edilmiştir.

Euroasian Rail Skyway Systems Ltd. şirketi bu sermayeyi Dünya da bir çok ülkede olmak üzere ve Türkiye'de de **kitlesel fonlama sistemi** ile yatırımcılara **İskontolu** ve **Bonuslu** (**komisyonlu**) hisse senedi (**sermaye payı**) olarak sunmaktadır.



KİTLESEL FONLAMA

Kitlesele fonlama : (crowdfunding)



Arkadaşlar, aile ve bireysel yatırımcıların ortak çabasıyla internet üzerinden önerilen bir girişime veya projeye sermaye toplanmasını sağlayan bir **fonlama** yöntemidir.

Sermayenin toplanması için yatırımcılar, sadece **bağış** yapabildiği gibi aynı zamanda yatırım yaptığı projeden hisse alırlar.

ve hissesi karşılığında **kar payı** alarak projeye destek olurlar.

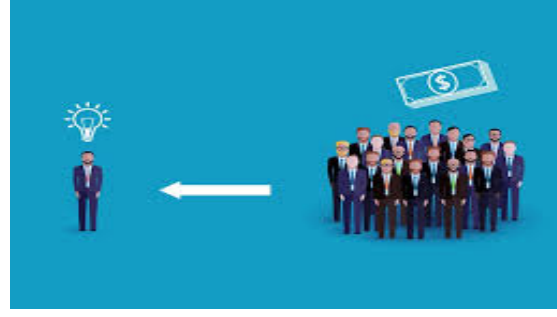

Kitlese fonlama desteđi (2)



KİTLESEL FONLAMA DESTEĐİ

- İy bir projesi olan fakat sermayesi olmayan bir girişimci, projesinin tüm detaylarını **kitlese fonlama** siteleri aracılığıyla paylaşır.
- Projeye ilgi gösteren birey ya da kurumlar proje için **finansal destek sağlarlar**.
- Bizim **SKYWAY** projemizi beğenen vatandaşlarımızda , projemize ortak olmak için, bize yatırımcı olarak destek veriyorlar. Ve eş, dost ve diđer tanıdıklarını bu projeyi desteklemeye davet ediyorlar.

İSKONTOLU HİSSE SENEDİ

İskontolu hisse senedi: Proje aşamasında olan teknolojinin fiyatlandırılması, doğal olarak , nominal değerden daha ucuza (yani iskontolu) olarak sunulmaktadır.

Bir binanın proje aşamasındaki değeri ile temeli atılmış değeri, 1.ci katı çıkmış dairenin fiyatı ile 5.ci katı bitmiş dairenin fiyatı daha farklıdır.

Bütün katları ve ince işleri de bitmiş binanın fiyatı doğal olarak daha pahalıdır.

Sonuç olarak: Bina iskan raporu alınmış binanın fiyatı da en yüksek değer olarak karşımıza çıkmaktadır.

hisselerimizi **İskontolu** sunmamızın **ana temeli** budur.

PAKET FİYATLARI

Paket Adı	Fiyatı (\$)	TL	Pay Adeti	İndirim	Birim Fiyatı	Nominal Değer
Mini Paket	25.00	93.5 TRY	250	10	0,1	250
HEPP 1	50.00	187 TRY	1000	20	0,05	1000
HEPP 2	100.00	374 TRY	2200	22	0,04545	2200
HEPP 3	250.00	935 TRY	7500	30	0,03333	7500
HEPP 4	500.00	1870 TRY	30000	60	0,01667	30000
HEPP 5	750.00	2805 TRY	50000	66,66667	0,015	50000
HEPP 6	1000.00	3740 TRY	80000	80	0,0125	80000
HEPP 7	2500.00	9350 TRY	250000	100	0,01	250000
HEPP 8	5000.00	18700 TRY	600000	120	0,00833	600000

KOMİSYONLU HİSSE SENEDİ

- **Skyway** teknoloji sistemine **network** sistemi ile hisse senedi satımına yatırımcı kazandırdığımızda, RSW T A.Ş tarafından yatırımcılara verilen **komisyonlar** ile **hisse senedi alımlarını** ifade etmektedir.
- **Örnek:** sisteme bir yatırımcı kazandırdığınızda referans olan kişiye her yatırımcı için, yatırım tutarının % 15 Oranında komisyon kazandırılmaktadır. Kaç tane yatırımcı kazandırmışsanız, toplam yatırım tutarının % 15 oranında **bonus (komisyon)** kazanmaktasınız.

SERMAYE



- İlk aşamada **Nakit**, **Bina**, **tesis**, **makina ve tesisat** v.b. üretimde kullanılan araç ve gereçlerin tümünü **SERMAYE** olarak değerlendirebiliriz.
- Bununla birlikte üretim ile ilgili işletmecilikte, yalnız işletmenin toplam mal varlığını değil, (**marka- patent**) gibi **gayri maddi FİKRİ MÜLKİYET** gibi haklarını da kapsar.



FİKRİ MÜLKİYET



- **Fikri Mülkiyet:** bir kişiye veya kuruluşa ait olan bir fikir ürünüdür. Söz konusu kişi ya da kuruluş sonradan bunu serbestçe paylaşmayı veya kullanımını belirleme hakkına sahiptir.

Telif hakkı: edebiyat, sanat, müzik, mimari vb. gibi eserleri kapsar.

- Sınai mülkiyet : Sanayide ve tarımdaki buluşların (Patent), yeniliklerin (Faydalı Model), yeni tasarımların (Endüstriyel Tasarım) yaratıcısı adına; ticaret alanında üretilen ve satılan malların üzerlerindeki üreticisinin veya satıcısının ayırt edilmesini sağlayacak işaretlerin (Marka, Coğrafi İşaret) sahipleri adına kayıt edilmesini ve böylece sahiplerine ürünü üretme ve satma hakkına sahip olmalarını sağlayan **GAYRİ MADDİ** bir haktır.

ŞİRKETLERE SERMAYE OLARAK KONULABİLECEK KIYMETLER

- Şirket ortakları çeşitli sebeplerle (nakit yetersizliği, ortağın aynı sermaye olarak konulabilecek kıymetlere sahip olması, aynı sermayenin şirket faaliyetiyle ilgili olması vb. sebeplerle) sermaye taahhütlerini aynı olarak yerine getirmektedirler.

• AYNİ SERMAYE OLARAK KONULABİLECEK KIYMETLER

- a) Para, alacak, kıymetli evrak ve sermaye şirketlerine ait paylar,
- B) Taşınır ve her çeşit taşınmaz,
- c) Taşınır ve taşınmazların faydalanma ve kullanma hakları,
- d) Kişisel emek,
- e) Ticari itibar,
- f) Ticari işletmeler,
- g) Maden ruhsatnameleri ve bunun gibi ekonomik değeri olan diğer haklar,
- h) Devrolunabilen ve nakden değerlendirilebilen her türlü değer,
- i) **FİKRİ MÜLKİYET**



ANONİM ŞİRKETLER

AYNİ SERMAYE KONULMASI VE DEĞERLEME

- Aynı sermaye olarak konulabilecek değerler yasanın yeniden sayılmış olup, bunların değerlemelerinin, yetkili asliye ticaret mahkemeleri tarafından atanmış bilirkişiler tarafından yapılması zorunluluğu vardır.

SERMAYE KAVRAMIMININ ÖZELLİĞİ



- **SERMAYE kavramının iki önemli özelliği vardır :**
- 1- Yarattılması bir fedakarlık gerektiren **Sermaye'** nin kaynağını, **tasarruflar** oluşturur. Tasarruf ise gelirin tüketilmeyen kısmıdır.
Dolayısıyla fertler gelirlerinin tüketilmeyen kısmıyla **(TASARRUF)** sağlamış olurlar,
- 2- **Sermaye**, arazi ve emek gibi faktörlerin üretimde doğru kullanılması yatırım verimliliğini yükseltir. **Sermayenin** yaratılması için gereken fedakarlığa katılanmanın **ödülü** ise, (**KÂRLILIKTIR.**)



GİRİŞİM SERMAYESİ



- **Girişim Sermayesi:** Piyasa içinde boşluğu ve ihtiyacı hissedilen parlak bir fikir ya da buluşun araştırma geliştirme (**ar-ge**) aşamalarından başlayarak, **üretim, pazarlama, satış ve tahsilatına** kadar geçen dönemdeki **Sermaye** ihtiyacını karşılamak üzere, fon fazlası olan (**HAZIR NAKİT**) yatırımcılar ya da nakdini değerlendirme düşüncesinde olan **girişimciler** bu **finansal** sürecin ana unsurudur.
- Buna **risk sermayesi** de denir.
- **skyway** teknolojimizi kitlesele fonlama sistemi ile finansal desteğini sağlamaktayız.

SOSYAL SERMAYENİN BİLEŞENLERİ

1 -Sosyal ağlar (networks);

2- Sosyal normlar:

ağ üyelerinin birbirlerine nasıl davranacağını belirleyen kurallar,

3- Sosyal yaptırımlar;

üyelerin kurallara uymasını sağlayacak süreçler.

3 bileşenin ana çekirdeği “GÜVEN” dir.

Eğer bir network içinde,

Üyeler birbirlerine ne kadar çok güveniyorlarsa

SOSYAL SERMAYE o kadar **güçlü ve verimlidir.**

BEŐERİ SERMAYE



- **Beőeri sermaye**, bireyin bilgi, beceri ve hűner kazanabilmek iėin yaptığı **eđitim harcaması** nın tűmű **Beőeri Sermaye** olarak tanımlanır.
- Aynı zamanda bireyin zaman iėerisinde yetenek, deneyim ve kűltűrel eylemlere katılımı sonucunda elde ettiđi ve biriktirebildiđi sermaye de **BEŐERİ SERMAYE** dir.

RSW LTD. ŐİRKETİNDE SERMAYE DAĞILIMI

- **Sabit sermaye olarak harcananlar:**
- bina, makina ve donatım gibi uzun süre dayanan ve devamlılık arz eden üretim araçlarına harcanmıştır.
- **Döner sermaye :** Ham maddeler - yarı mamüller ve Üretimi tamamlanmış **skyway araçları** gibi teknik ürünlere Harcanmaktadır.

İŐLETME SERMAYESİ: İŐletmenin faaliyetlerini ve ödemelerini yerine getirmek için elde hazır buluna kolaylıkla hemen **NAKTE** çevrilebilen değerlere ayrılmıştır.

Örnek: ücretler, üretim giderleri, malzeme giderleri, finansman giderleri, ve diđer nakit ödemeler için değerlendirilmektedir.

SERMAYE NASIL OLUŞUR ?

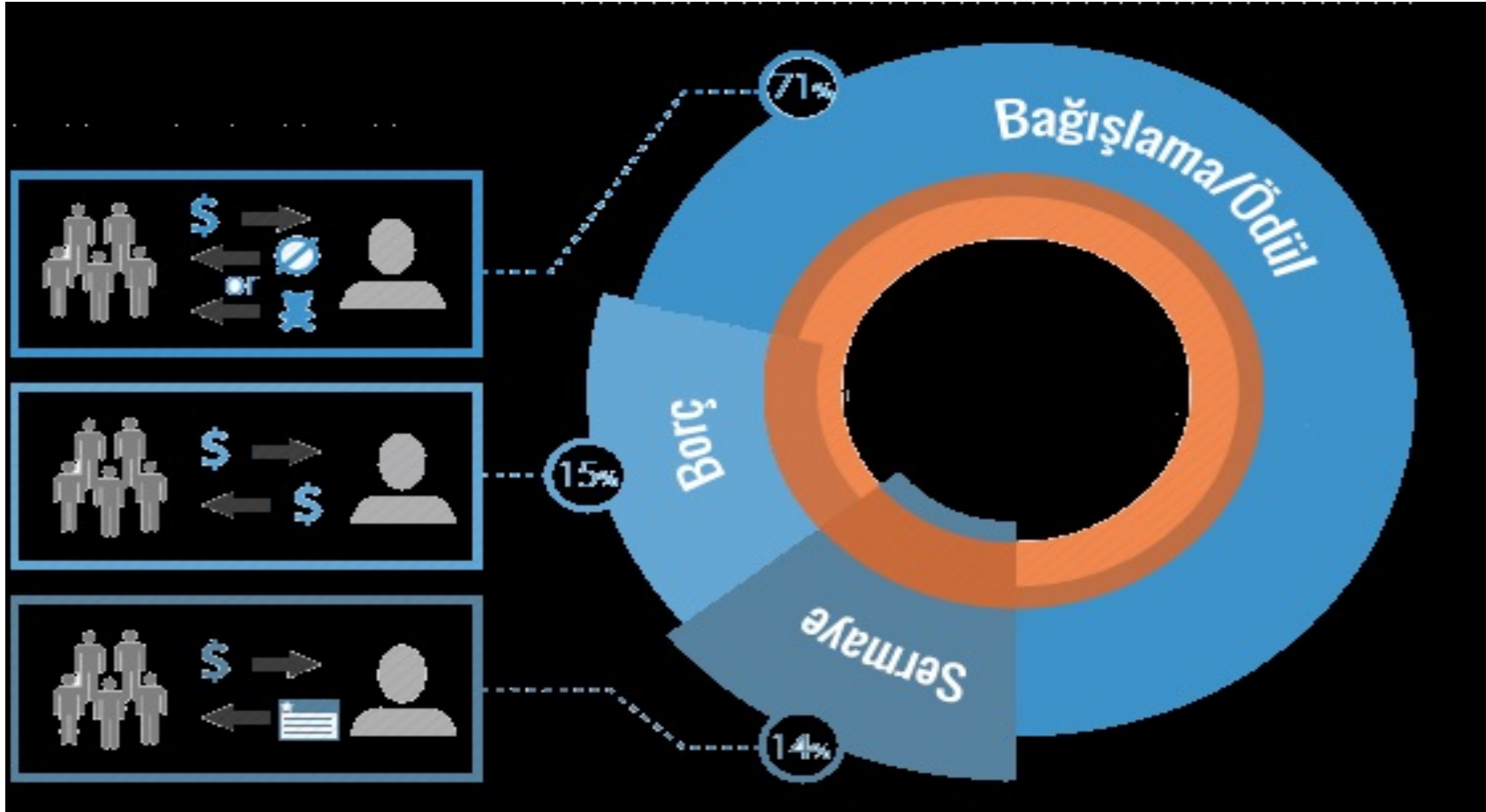

SERMAYE VE FİNANSMAN İHTİYACI



- Aileden miras yoluyla kalan veya Elde mevcut bulunan **hazır nakit para, arazi, bina, tesisat v.b.** değerler ile, ticari kazançlardan oluşabilir. Şirket üretime ve faaliyetine devam ederken, yeni teknoloji yatırımı için ihtiyaç duyduğu finansmanı (**nakti**) borsadan yani, sermayesini **halka arz** ederek **Finasman (nakit sermaye)** temin etme yoluna gidebilir.

SERMAYENİN HALKA ARZI ve AVANTAJLARI



ŞİRKETLERDE HALKA AÇILMA, HALKA
ARZ VE SERMAYE PİYASASINA ETKİLERİ

19 Aralık 2012

- Halka arz, Sermaye Piyasası araçlarının satın alınması için her türlü yoldan yapılan genel bir çağrıyı ve bu çağrının devamında gerçekleştirilen pay satışı olarak tanımlanmaktadır.
- Bir şirketi halka arz kararı vermeye yönlendiren birbirinden farklı koşullar bulunmaktadır:
 - 1 - Şirket, «büyüme»sini halka arz yoluyla finanse etmeyi tercih edebilir.
 - 2 - Halka Açık şirketlerin finansal açıdan daha sağlam ve güvenilir algılaması vardır
 - 3 - Belirli bir aşamaya gelen şirketler sermayesini halka arz etmek suretiyle kârını realize etme yolunu seçebilirler.

HİSSE SENEDİNİN KAZANDIRDIĞI HAKLAR



- Ortaklara verilen bu hisse senetleri, sahiplerine bazı haklar kazandırmaktadır. Bu haklar ise;
- 1- **Rüçhan hakkı**; bedelli sermaye artırımına katılma hakkı.
- 2- **Kardan pay alma hakkı**; temettüden her ortak kendi payını alır.
- 3- **Oy kullanma hakkı**; şirket ile ilgili alınacak kararlarda oy kullanabilir.
- 4 -**Yönetime katılma hakkı**; (şirket yöntemi ile ilgili hak tanır.)
- 5- **Tasfiyeden hisse oranında pay alma hakkı**.
- 6- **Bilgi edinme hakkı**; şirket ile ilgili her türlü bilgiden haber alma hakkı tanır.

BEDELSİZ SERMAYE ARTIRIMI

- **Bedelsiz sermaye artırım:** öz sermaye içinde olup, kayıtlı sermaye içinde yer almayan değerlerin kayıtlı sermaye içine alınması sürecidir.
- **Örneğin;** dağıtılmamış karlar, kar yedekleri, değerleme fonları v.b. Gibi bazı değerlerin **kayıtlı sermayenin** içine ilave edilmesi işlemidir.
- **Bu işlemde;** hisse senedi sahiplerine sahip oldukları hisse senedi oranında **bedelsiz hisse senedi** dağıtılır.

BEDELLİ SERMAYE ARTIRIMI

- **Bedelli sermaye artırımını işlemi;**
- Bir anlamda şirketin nakit ihtiyacını karşılamak amacıyla, sermayesini (bedelli olarak) nakit karşılığı artırarak kullandığı işlemidir.
- Şirket bu işlemle sermayesini artırarak yatırımcılara sunar. Ancak bu işlemde bir ayrıcalık vardır.
- **Rüçhan hakkı:** Bedelli olarak Artırılan sermaye, öncelikle sermayedarların elinde bulunan hisse senedi miktarına uygun olarak belli süreyle öncelikli olarak hisse senetleri sahiplerine verilir. Geriye kalan senet varsa, halka arz edilir. Bu önceliğe **RÜÇHAN HAKKI** denir.

HİSSE SENETLERİNİN BORSAYA KOTE EDİLMESİ



- Borsaya kote olmayan bir hisse senedinin, borsada alınıp satılması söz konusu olamaz.
- Halka arz edilecek olan hisse senetlerinde borsa izni gerekir.
- Bu amaçla da bu hisse senetleri borsaya kaydedilir.
- Bir hisse senedinin borsaya kote edilmesi, o hisse senedinin borsa tarafından tanındığı ve **alım – satım işleminin** yapılabileceği anlamı taşımaktadır.

BORSADA HİSSE SENEDİ NASIL ALINIR



- Borsada kayıp yaşamadan başarılı işlemler gerçekleştirmenin temeli
- **Borsa bilgisi,**
- **Piyasa takibi,**
- **Analizler,**
- **Yatırım stratejileri** ve psikolojik açıdan borsada işlem yapmaya hazırlıklı olmaktır.

SERMAYE ŐİRKETLERİNDE KÂR DAĞITIMI (1)

- Bir sermaye Őirketi elde ettiđi gelirlerden, masraflar ve giderler dūőüldükten sonra kalan net kardan **KAR PAYI** dađıtabilir.
- Yedek akçe : firmanın zora dūőmemesi için , yasal anlamda ihtiyati olarak ayırdıđı bir fondur.
- 1.ci tertip yedek akçe sermayenin % 20 sine ulaőılıncaya kadar ayrılabilir.
- Diđer bir ifade ile sermayenin % 20 sine ulaőtıđında 1.tetip yedek akçe ayrılması sonlandırılır.

KÂR DAĞITIMI (2)

- **Dönem kârı.....100.000 TL**
Mali kâr (kurumlar vergisi matrahı).....100.000 TL
Kurumlar vergisi..... $100.000 \times 0,20 = 20.000$ TL
- 1.Tertip Yedek Akçenin Hesaplanması:
- 1.Tertip yedek akçe..... $100.000 \times \%5 = 5.000$ TL
- Ortaklara 1. Temettünün Hesaplanması:
- Dönem kârı.....100.000 TL
Kurumlar vergisi(-) 20.000 TL
1.tertip yedek akçe(-)..... 5.000 TL
Dağıtılabilir kâr..... 75.000 TL
1.temettü..... $75.000 \times \%50 = 37.500$ TL
- NOT: Sermaye Piyasası Kanunu göre **1.temettü** tutarı, dağıtılabilir kârın %50' sidir.

KÂR DAĞITIMI (3)

- 2. Tertip Yedek Akçenin Hesaplanması:

- **Dönem kârı.....100.000 TL**
Kurumlar vergisi(-) % 20 20.000 TL
1.tertip yedek akçe(-).....% 05 5.000 TL
1.temettü(-) % 5037.500 TL
2.tertip yedek akçe matrahı 30.000 TL
2.tertip yedek akçe.....37.500 x %10 = 3.750 TL

KÂR DAĞITIMI (4)

• Dönem kârı.....	100.000 TL
Kurumlar vergisi.....	20.000 TL
1.tertip yedek akçe.....	5.000 TL
1.temettü(-).....	37.500 TL
2.tertip yedek akçe.....	3.750 TL
2.temettü.....	33.750 TL
• TOPLAM	100.000.TL

KÂR DAĞITIMI (5)

DÖNEM Karından ortaklara dağıtılacak kâr miktarı

• Dönem kârı.....	100.000 TL
1. Temettü (KAR PAYI).....	37.500 TL
2. Temettü (KAR PAYI).....	33.750 TL
TOPLAM	71.250.- TL

$$100.000 : 71.250 = \% 71.25 \text{ KAR DAĞITIMI}$$

SERMAYE NASIL OLUŞUR ?

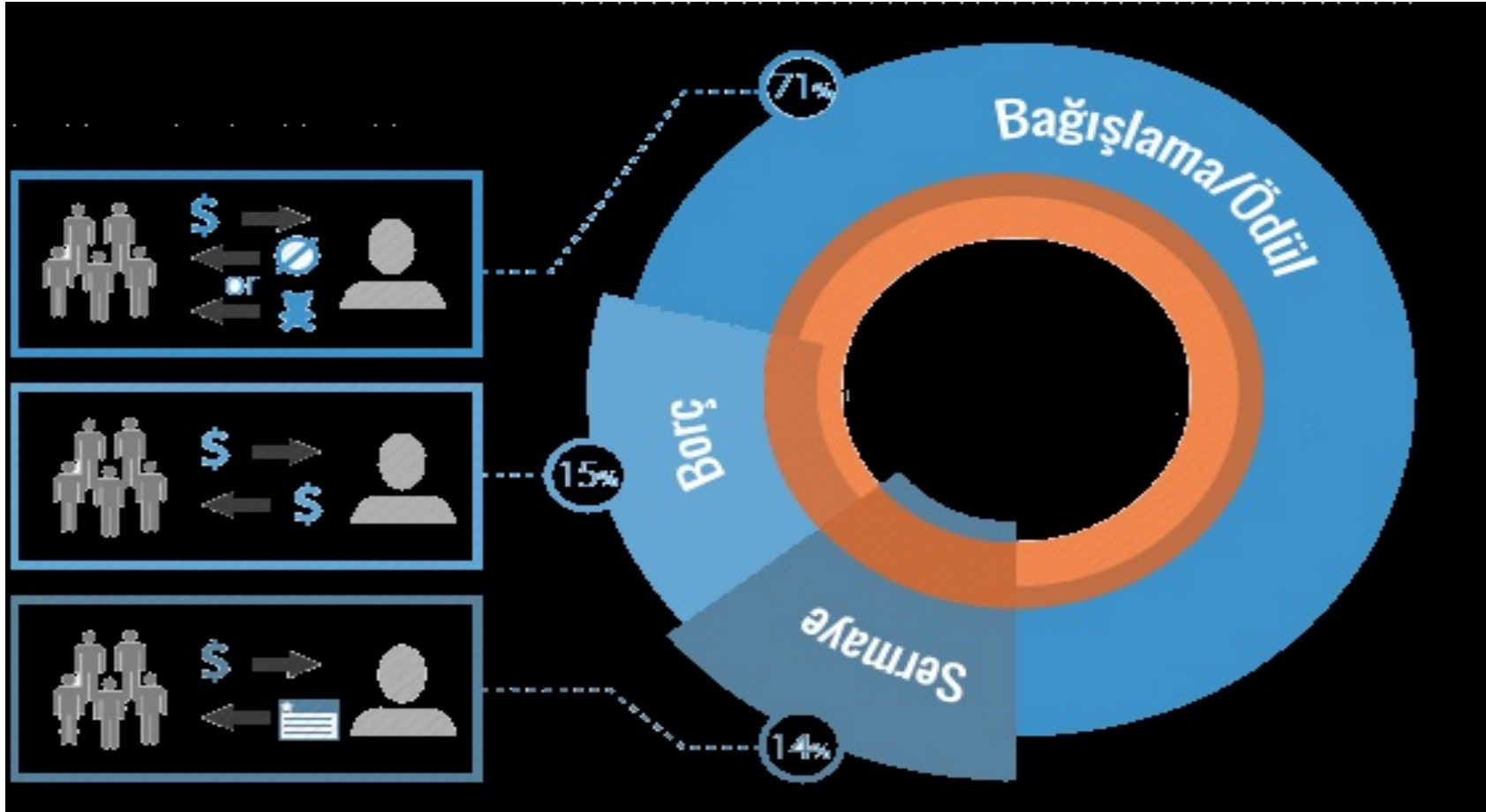

BORÇLANMA YOLUYLA SERMAYE

- Borçlanma yoluyla sermaye oluşması zor bir süreçtir.
- Eş, dost ve akrabalarından borç almak suretiyle sermaye edinmek hemen hemen hiç mümkün değildir. **Ve anlamlı da değildir.**
- Belki işletme sermayesi anlamında **kısa vadeli** olarak temin edilebilir.
- Bu sebeple **kısa vadeli işletme kredilerini** veya **uzun vadeli yatırım kredilerini** Bankalar ve buna benzer finans kuruluşlarından **Ticari kredi** olarak temin edilebilir.
- Genel olarak firmanın **imza sirküleri**, **vergi levhası**, **Ticaret sicil gazetesi**, **bağlı olduğu ticaret odası kaydı** gibi evrakların yanında mutlaka vergi dairesinden onaylı **BİLANÇO VE GELİR TABLOSU** gerekmektedir.
- Banka incelemesi ardından uygun görüldüğü takdirde, Bankanın gerekli gördüğü **teminatlar** verilmek suretiyle kredi kullanılabilir.

BANKALARDAN ALINAN TİCARİ KREDİLER

- **Ticari kredi:** işletmenin kendini geliştirmek için yapacağı yatırımlar veya borçları için kullanabileceği kredi ürünleridir. Küçük ticari işletmelerden büyük holdinglere kadar bütün firmalar bankaların kredi ürünlerinden yararlanmaktadır.
- İhtiyaç olunan finansal kaynaklar bankalar tarafından karşılanarak belirli vadelere yayılır. Bu sayede işletme rahat bir şekilde finansal kaynağa ulaşmış olur ve geniş zaman dilimlerinde borçlandığı tutarı geri öder.

KISA ve UZUN VADELİ KREDİLER

- **KISA VADELİ KREDİLER:**

Vadesi 12 aya kadar olan kredilere kısa vadeli krediler denir. Bu krediler genellikle kısa vade için ihtiyaç duyulan ve kısa vadede ödenebilecek kredi türleridir.

- **UZUN VADELİ KREDİLER :**

- Vadesi bir yıldan uzun olan kredilere uzun vadeli krediler denir.

Genel anlamda bina, makine tesis yatırımı v.b. İhtiyaçlar için kullanılır. Ve ödemeleri uzun vadeye yayılır ve taksitler halinde ödemesi yapılır. Bazı durumlarda belli bir süre ödemesiz dönemlerde olabilmektedir.

KİTLE FONLAMASI İHTİYACI NASIL ORTAYA ÇIKTI

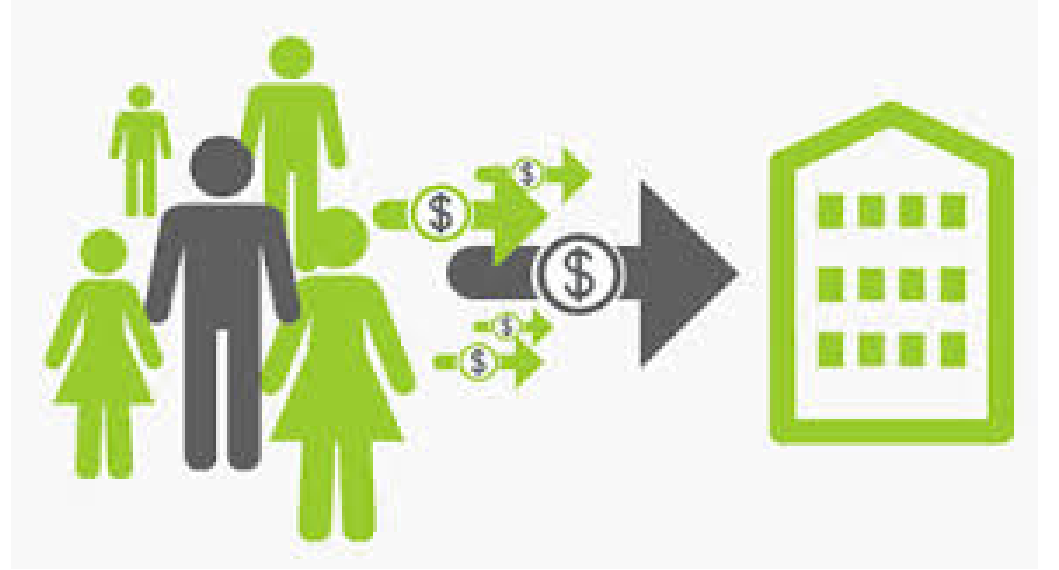

- 2012 yılının ortalarından itibaren popüler olmaya başlayan “**kitle fonlaması**” teriminin ilk kez 2006 yılında video projesine sermaye desteği arayan **Michael Sullivan** tarafından kullanıldığı bilinmektedir.
- **Kitle fonlaması**, Michael Sullivan gibi sermayesi olmayan girişimcilerin internet üzerinden projelerini anlatarak; Arkadaşlar, aile ve bireysel yatırımcılardan finansal destek toplanmasıyla başlamıştır.

KİTLE FONLAMASI HACMİ VE YASAL GELECEĐİ



- KİTLESEL FONLAMA
- hacminin Dünya Bankası arařtırmalarına gre 2023 yılına kadar **90 milyar dolara** ulařması beklenmektedir.
- 2016 mart ayında Ekonomiden Sorumlu Bařbakan Yardımcısı Mehmet ŐimŐek, lkemizde de Hazine Msteřarlıđının kitle fonlaması ile ilgili kanun alıřmalarının devam ettiđini ve yakın zamanda sonulanmasının hedeflendiđini ifade etmiřtir.



KİTLESEL FONLAMADA İNTERNET KOLAYLIĞI



- **Kitlesel Fonlamanın** internet üzerinden yapılıyor olması , **proje sahiplerini** sermaye arayan bir girişimci konumuna getirebilmektedir. **Projeniz** varsa hemen **projenize** ait detayları hazırlayıp, internette medya ağı ile sunarak , **sermaye** toplamaya başlayabilirsiniz.
- Yatırım yapmak ve karşılığında **yüksek kar** sağlamak istiyorsanız, ilginizi çeken ve gelecek vaat eden projelere bedel karşılığında internet vasıtasıyla **hisse senedi** alabiliyor ve satabiliyorsunuz.

BAĞIŞ VE ÖDÜL KARŞILIĞI

- Bağış ve ödül karşılığında toplanan sermaye, bağış miktarı karşılığı kadar destekçilere taahhüt edilen ödüllerden oluşabiliyor.



25.000 \$ KİŞİSEL CİROYA ULAŞAN
YATIRIM DANIŞMANLARIMIZA TEK SEFERE MAHSUS

IPAD MİNİ HEDİYE !!!





50.000\$ EKİP CİROSUNA ULAŞAN
MENAJERLERİMİZE TEK SEFERE
MAHSUS

IPHONE 7 HEDİYE!

100.000 USD

*Yılda 2 kez Türkiye Konferanslarına
ücretsiz katılım hakkı*





250.000 USD
Yılda 2 kez
Türkiye
Konferanslarına

Yılda 2 kez Yurtdışı
Kongrelerine
ücretsiz katılım
hakkı



500.000 USD

DACIA DUSTER



1.000.000 USD

NISSAN QASHQAI





KARİYER STATÜLERİ

STATÜLER

- 1.)Müşteri:** Sadece kaydını açmış şahıs veya tüzel kişi.
- 2.)Yatırımcı:** 100.- \$ ve üzeri alım yapan kişi.
- 3.)Partner:** Prosyment gelir amaçlı sözleşmeyi imzalamış müşteri veya yatırımcı.

KARİYER TARİFLERİ

Yatırımcı: Herhangi bir hisse payı almış fakat hiç kimseyi davet etmeyen kişidir. Diğer kişilerden kazanç payı alamaz.

Partner: Yatırım yapmadan önce sözleşmeyi imzalayan ve komisyon hakkı elde eden kişidir.

Sadece kişisel kayıtlarda %15 oranında kazanmış olan parayı sadece alım için kullanabilir.

300.-\$ ve üzeri alım yaptığı takdirde, **NİTELİKLİ PARTNER** statüsü kazanır.

Not: Partner statüsünde olan kişiye, **Yatırımcı, Partner** ve **Nitelikli Partner** statüsünde olan alt kullanıcılarından bonus gelmektedir.

Alt kullanıcılarınız **Yatırım Danışmanı(Y.D)** ve üzeri statülerde ise bonus verilmez

NİTELİKLİ PARTNER (N.P)

NİTELİKLİ PARTNER : 300.- \$ ve üzeri yatırım yapmış partner.

NİTELİKLİ PARTNER 'İN KAZANÇLARI;

- 1.) Finans eğitim 1. level
- 2.) 3 dereceden bonus hakkı;
- 3.) 50.- \$ ve üzeri bonuslarını nakit olarak çekme hakkı

BONUS:

- | | |
|---------------|-----------|
| 1.Dereceden - | %15 bonus |
| 2.Dereceden - | % 3 bonus |
| 3.Dereceden - | %1 bonus |

Not : Nitelikli partner(N.P) statüsünde olan kişiye sadece yatırımcı, partner, Nitelikli partner (N.P) statüsünde olan alt kullanıcılarından bonus gelmektedir. Alt kullanıcılarınız Yatırım Danışmanı(Y.D) ve üzeri statülerde ise bonus verilmez

YATIRIM DANIŐMANI(Y.D)

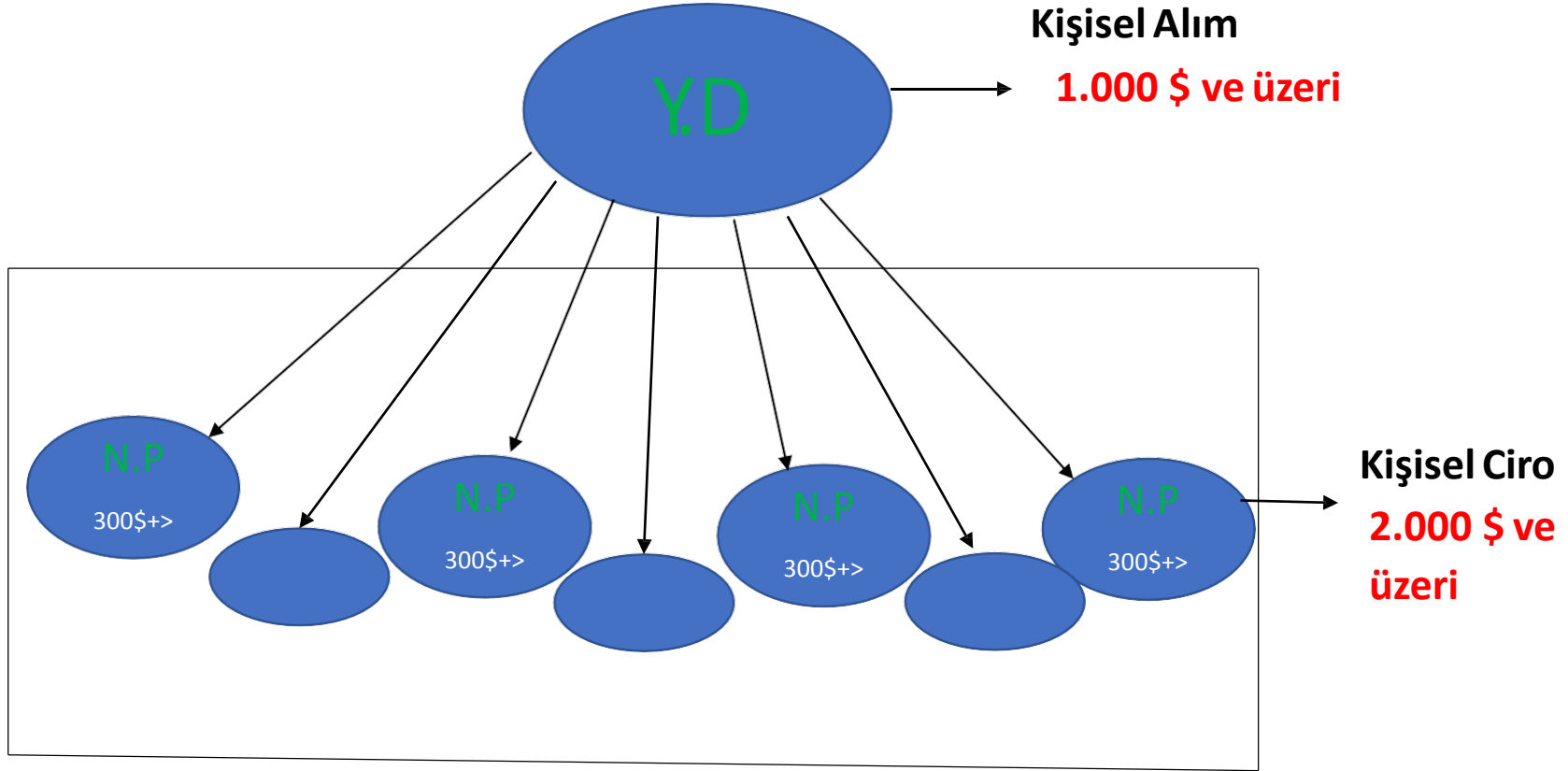

YATIRIM DANIŐMANI(Y.D)

YATIRIM DANIŐMAN ŐARTLARI:

- KiŐisel yatırım 1.000 \$ ve ũzeri
- KiŐisel cirosu 2.000 \$ ve ũzeri
- 1. Dereceden 4 Nitelikli Partner (N.P)

YATIRIM DANIŐMANIN KAZANÇLARI

- 1.) Finans eđitim 1.level
- 2.) 4 dereceden bonus hakkı;
- 3.) 50 \$ ve ũzeri bonuslarını nakit olarak çekme hakkı

BONUS:

- 1.Dereceden - % 20 bonus
- 2.Dereceden - %5 bonus
- 3.Dereceden - %3 bonus
- 4.Dereceden - %1 bonus

Not: Yatırım DanıŐmanı(Y.D) statüsünde olan kiŐiye sadece Nitelikli partner(N.P), Partner ve Yatırımcı statüsünde olan alt kullanıcılarından bonus gelmektedir.
Alt kullanıcılarınız Yatırım DanıŐmanı(Y.D) ve ũzeri statülerde ise bonus verilmez

MENAJER TABLOSU

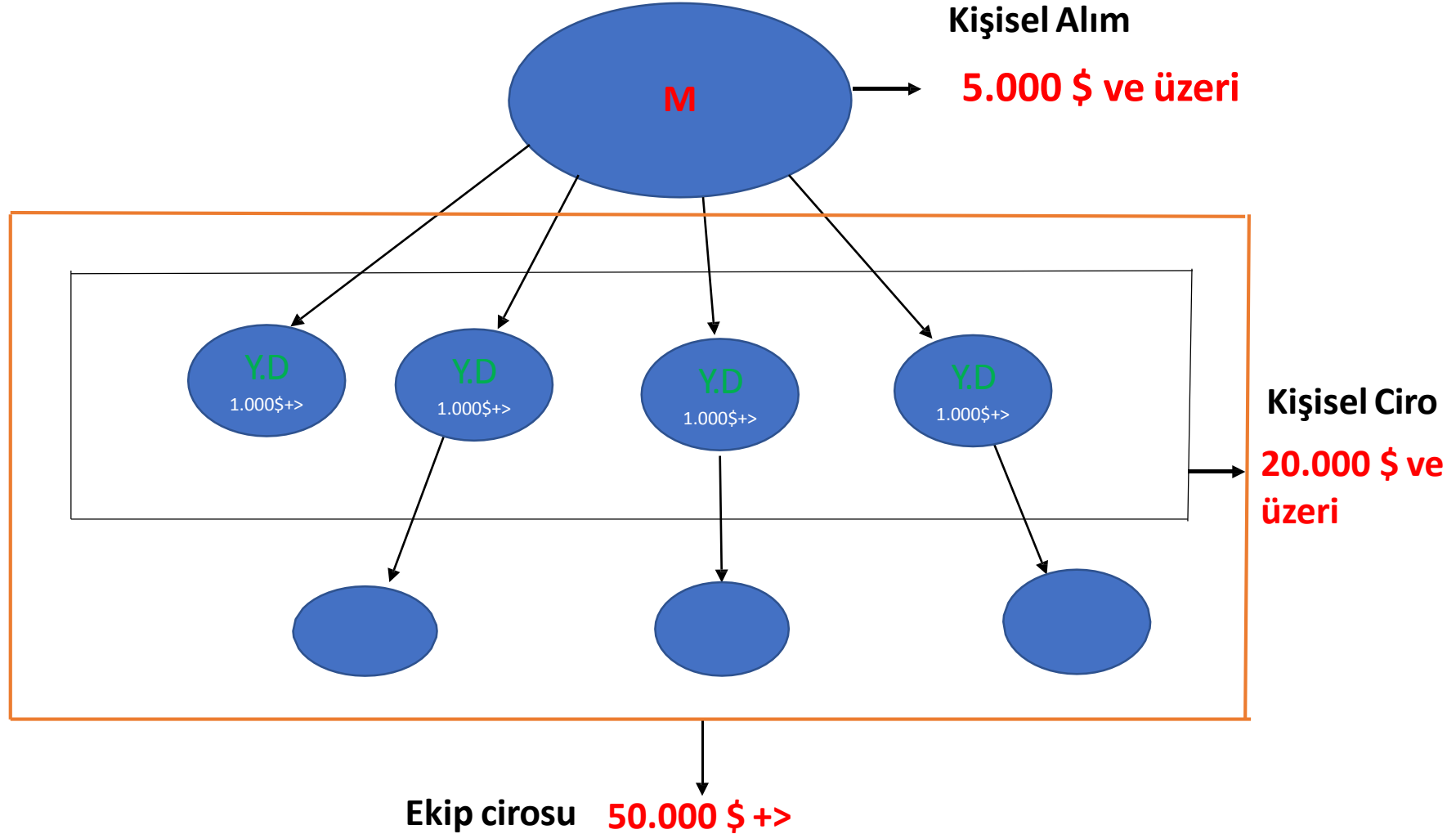

STAR MENAJER TABLOSU

1.Alternatif

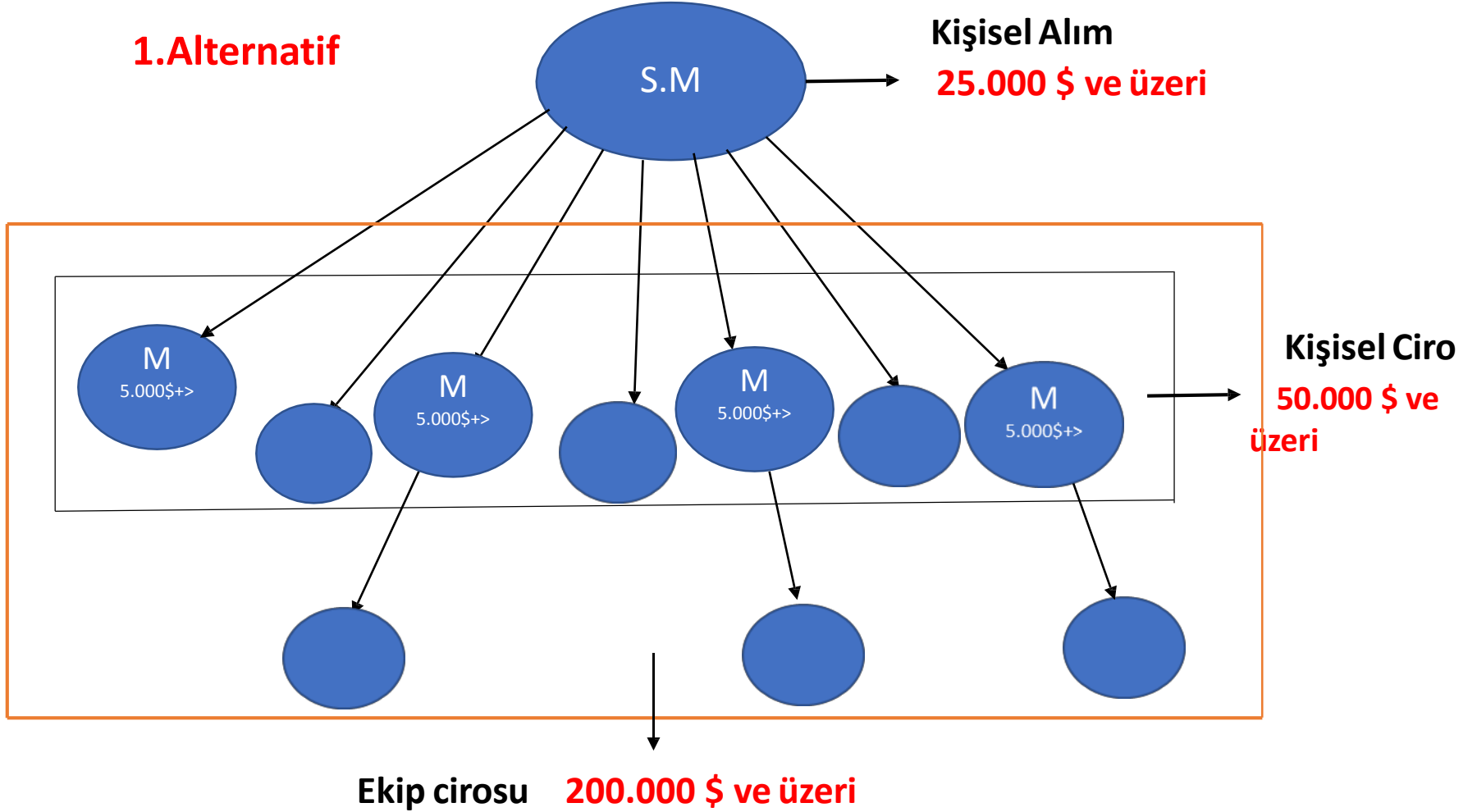

STAR MENAJER TABLOSU

2.Alternatif

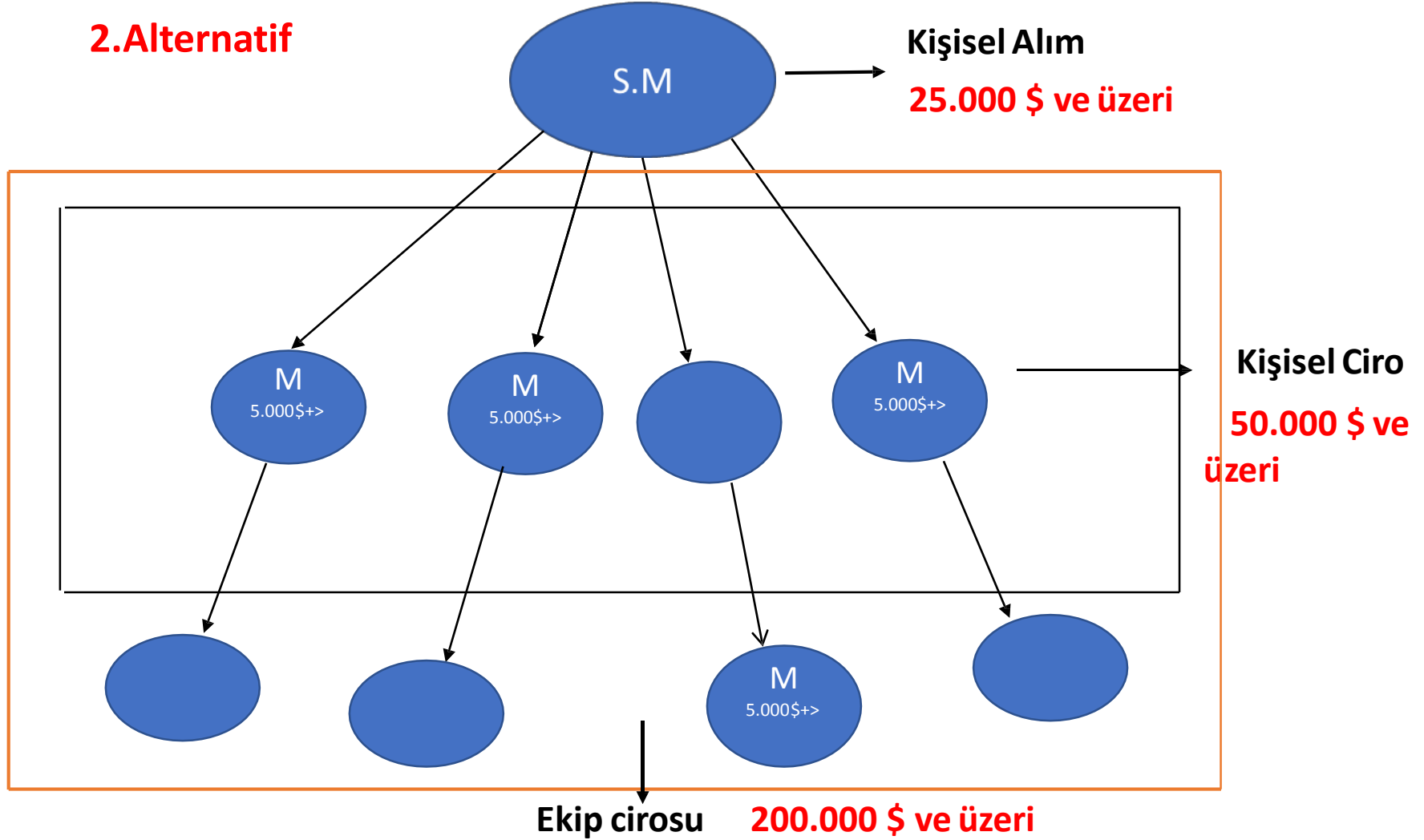

STAR MENAJER(S.M)

S.M Şartları:

- Kişisel Alım **25.000 \$** ve üzeri
- Kişisel Ciro **50.000 \$** ve üzeri
- Ekip Ciro **200.000 \$** ve üzeri
- 1. Dereceden 4 menajer veya 1. Dereceden 3 menajer ve bağımsız daldan 1 menajer
- **6 ayda bir aktiflik**, yani kriterlerden herhangi birisinin tekrarlanması.

S.M Kazançları:

- 1.) Finans eğitim 1.level
- 2.) 19 dereceden bonus hakkı;
- 3.) 50 \$ ve üzeri bonuslarını nakit olarak çekme hakkı

BONUS:

- 1.Dereceden -%23 bonus
- 2.Dereceden -%8 bonus
- 3.Dereceden - %5 bonus
- 4.dereceden -%3 bonus
- 5.Dereceden -%1 bonus
- 6.Dereceden -19.dereceye kadar -%0.5 bonus

Not: Star Menajer(S.M) statüsünde olan kişiye alt kullanıcılarından Statü olarak daha düşük statülerden(Yatırımcı, Partner, Nitelikli Partner(N.P),Yatırım Danışmanı(Y.D) Menajer(M)) bonus gelmektedir. Alt kullanıcılarınız Star Menajer (S.M) ve üzeri statülerde ise bonus verilmez.

TOP LİDER(T.L)

T.L Şartları:

- Kişisel Alım **50.000 \$ ve üzeri**
- Kişisel Ciro **100.000 \$ ve üzeri**
- Ekip Ciro su **500.000 \$ ve üzeri**
- 1. Dereceden 4 S.M **YA DA;**
1.Dereceden 3 S.M ve 1 S.M bağımsız dallardan. **YA DA;**
1. Dereceden 2 S.M ve 2 S.M bağımsız dallardan.
- 6 ayda bir aktiflik (Kriterlerden herhangi birisinin tekrarı)

TOP LİDER TABLOSU

- **1.Alternatif**

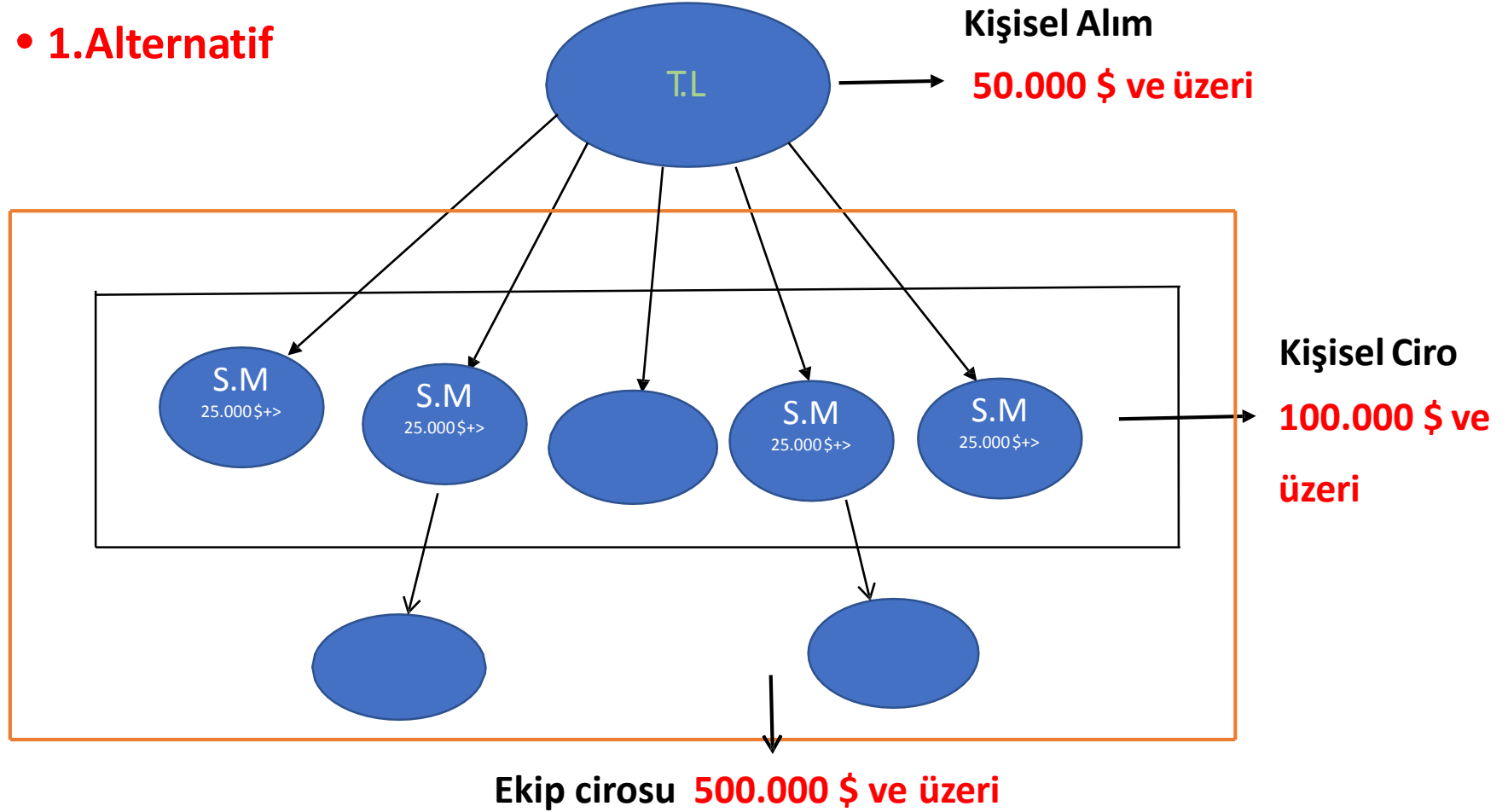

TOP LİDER TABLOSU

- 2.Alternatif

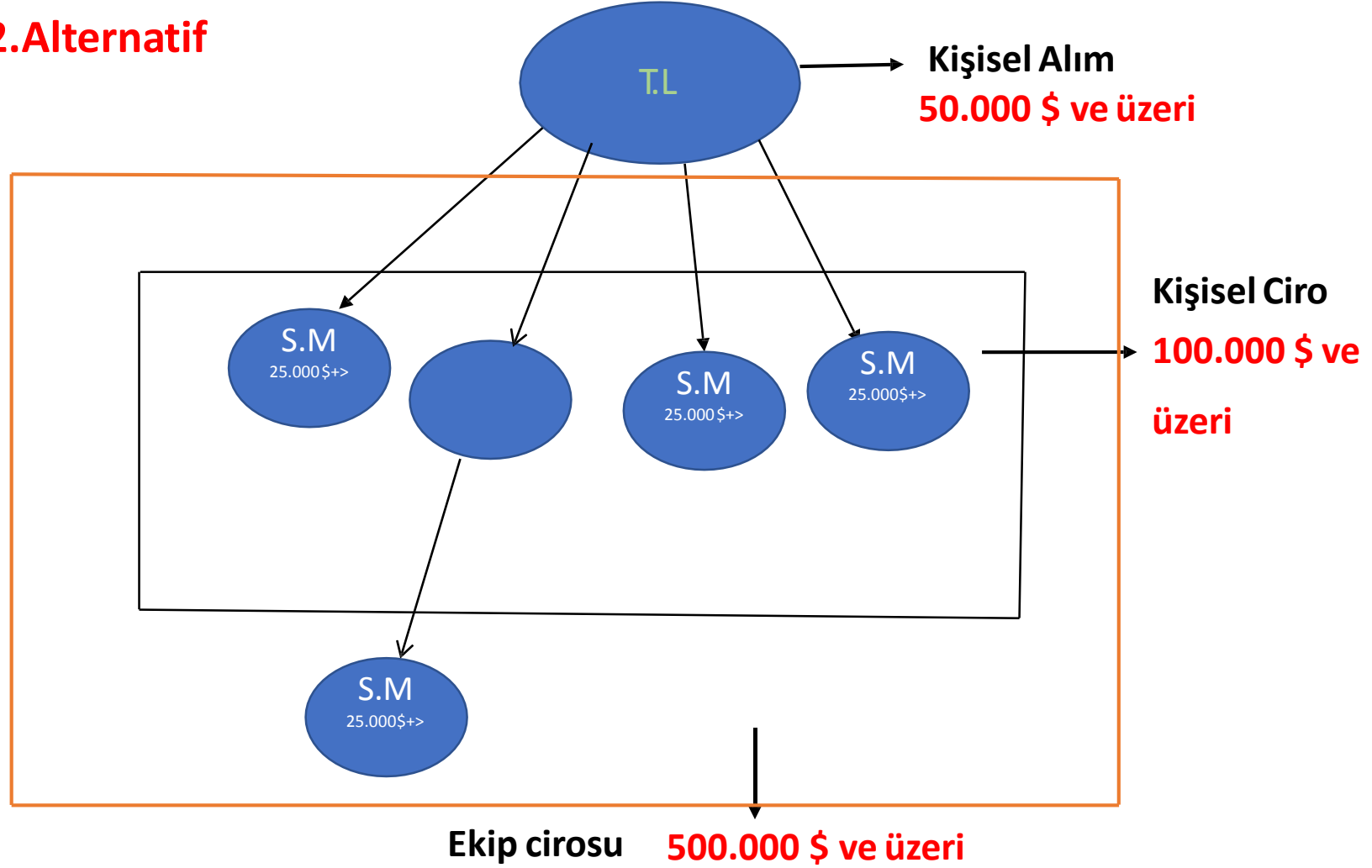

TOP LİDER TABLOSU

- 3.Alternatif

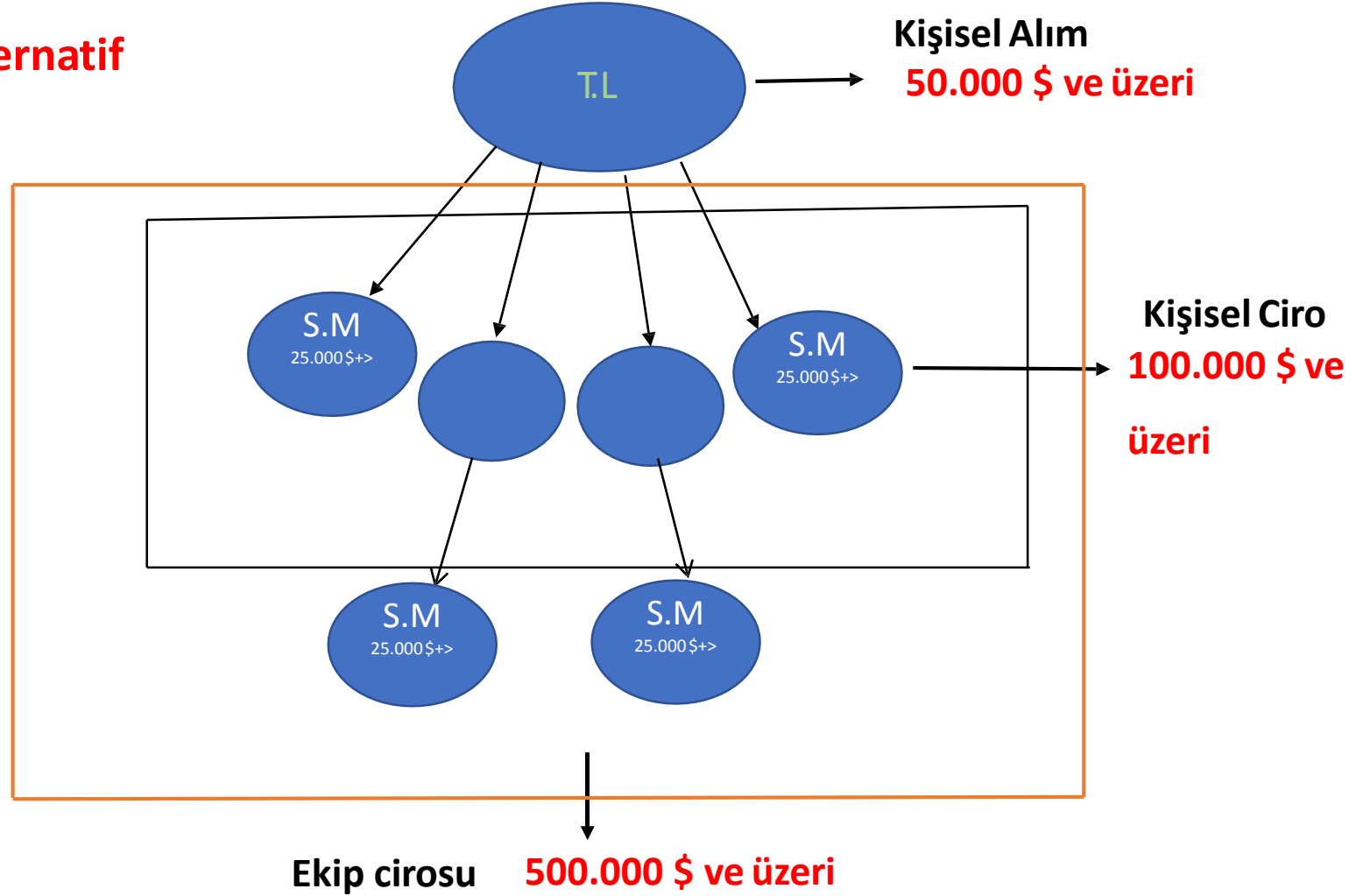

TOP LİDER(T.L)

T.L Kazançları:

- 1.) Finans eğitim 1.level
- 2.) Tüm derinlikten bonus hakkı;
- 3.) 50 \$ ve üzeri bonuslarını nakit olarak çekme hakkı

BONUS:

- 1.Dereceden - %23 bonus
 - 2.Dereceden -% 8 bonus
 - 3.Dereceden - %5 bonus
 - 4.Dereceden - % 3 bonus
 - 5.Dereceden - 19.Dereceye kadar %1 bonus
- Tüm Derinlikten -% 0.5 bonus

Not : Top Lider (T.L) statüsünde olan kişiye alt kullanıcılarından Statü olarak daha düşük statülerden(Yatırımcı, Partner, Nitelikli Partner(N.P),Yatırım Danışmanı(Y.D) Menajer(M) Star Menajer(S.M)) bonus gelmektedir. Alt kullanıcılarınız Top Lider (T.L) ise bonus verilmez.

PROSUMENT GELİR TABLOSU



	Yatırımcı	Partner	Nitelikli Partner	Yatırım Danışmanı	Menajer	Star Menajer	Top Lider
Kişisel Yatırım	100 \$ ≥	Partner Sözleşmesi	300 \$ ≥	1.000 \$ ≥	5.000 \$ ≥	25.000 \$ ≥	50.000 \$ ≥
Kişisel Ciro				2.000 \$ ≥	20.000 \$ ≥	50.000 \$ ≥	100.000 \$ ≥
Ekip Ciro					50.000 \$ ≥	200.000 \$ ≥	500.000 \$ ≥
Alt Ekip			- Finans Eğt. 1. Level - 4. Derece Kayıt Bonus - Bonus HS Çekime Açık	- 1. Derecede 4 Nitelikli Partner	- 1. Derecede 4 Yatırım Danışmanı (6 ayda bir aktiflik)	- 1. Derecede 3 Menajer - Bağımsız Daldan 1 Menajer (6 ayda bir aktiflik)	- 1. Derecede 2 Star Menajer - Bağımsız Daldan 2 Star Menajer (6 ayda bir aktiflik)
1. Derece		%15 Bonus	%15 Bonus	%20 Bonus	%20 Bonus	%23 Bonus	%23 Bonus
2. Derece			%3 Bonus	%5 Bonus	%5 Bonus	%8 Bonus	%8 Bonus
3. Derece			%1 Bonus	%3 Bonus	%3 Bonus	%5 Bonus	%5 Bonus
4. Derece				%1 Bonus	%1 Bonus	%3 Bonus	%3 Bonus
5. Derece						%1 Bonus	%1 Bonus
6. Derece							
9. Dereceye Kadar					↓ %0.5 Bonus		
19. Dereceye Kadar						↓ %0.5 Bonus	↓ %1 Bonus
19. Derece Sonrası							
Tüm Derinlikten							↓ Tüm Derinlikten %0.5 Bonus

PROMOSYON 1. 100.000\$ CİROYA ULAŞAN ORTAKLARIMIZA FİRMA TARAFINDAN YILDA 2 DEFA, LÜKS OTELLERDE DÜZENLENEN **YURTIÇİ TATİL+EĞİTİM** PROGRAMLARINA ÜCRETSİZ KATILIM HAKKI!

PROMOSYON 2. 250.000\$ CİROYA ULAŞAN ORTAKLARIMIZA FİRMA TARAFINDAN YILDA 2 DEFA, LÜKS OTELLERDE DÜZENLENEN **YURTDIŞI TATİL+EĞİTİM** PROGRAMLARINA ÜCRETSİZ KATILIM HAKKI!

PROMOSYON 3. 500.000\$ CİROYA ULAŞAN ORTAKLARIMIZA FİRMA TARAFINDAN ŞAHSINA ANAHTAR TESLİM **DACIA DUSTER** ARABA HEDİYE!

PROMOSYON 4. 1.000.000\$ CİROYA ULAŞAN ORTAKLARIMIZA FİRMA TARAFINDAN ŞAHSINA ANAHTAR TESLİM **NİSSAN QASHQAI** ARABA HEDİYE!

PROMOSYON 5 KAYDI OLUP ALIM YAPMAYAN PARTNERLER VEYA YENİ KAYIT AÇANLAR 72 SAAT İÇERİSİNDE YATIRIM DANIŞMANI STATÜSÜNE ULAŞTIĞINDA FİRMA TARAFINDAN **50 \$** HİSSE PAYI HEDİYE!

KAÇIRILMAMASI GEREKEN BİR FIRSAT

 SKY WAY INVEST GROUP 

BU TÜR İMKANLAR 100 SENEDE BİR OLUR.

Sene 2014

140 000 hisse paket
£500 (714\$)

2017 r IPO girişde

140 000 Hisse
£140 000 -
23 700% (658%
/ayda)

2018-2028 seneleri

Ulusal yatırım sayesinde milyonlarca kilometre yollar oluşturacak. Hisse başına fiyatı 100 sterlinden daha fazla olabilir **£100>£14 000 000 sermaye +**
Geliriniz ise – hisse başına **£10-100 -**

3 RSW SYSTEMS hissedar için gelir kaynağı

1. Gelir kazancınız
2. Hisse değer artışı
3. İştiraklerden gelirler

BEKLENIEN FİNAL



EĞİTİM PAKETLERİ KARŞILIĞI VERİLEN HİSSELER MENKUL DEĞER OLARAK ULUSLAR ARASI GEÇERLİLİK KAZANDI.



Menkul Kabul edildi

ISIN (International Security Identification Number) – ISO (6166) Ulusal ve Uluslararası sermaye piyasası işlemlerine menkul kıymet işlemlerin tam otomasyon ortamında gerçekleştirilmesi için 12 haneden oluşan eşsiz menkul kıymet kodunu VGG322291094 Euroasian Rail Skyway Systems Holding Ltd Holding Company şirketine atamıştır. '<https://www.isin.org/>'

HEP paketleri ile alınan hisseler menkul bir değer olarak uluslar arası geçerlilik kazandı

